



REPUBLIQUE FRANÇAISE

**COMMUNE dont la population est de 3500 habitants et plus : CCAS DE
MARQUETTE-LEZ-LILLE (1)**

AGREGÉ AU BUDGET PRINCIPAL DE (2)

Numéro SIRET : 26590386400014

POSTE COMPTABLE : SGC LILLE 2 BOULEVARD DE STRASBOURG

M. 57

Décision modificative 1 (3)

Voté par nature

BUDGET : CCAS DE MARQUETTE-LEZ-LILLE (4)

ANNEE 2025

(1) Indiquer soit le nom de la collectivité, soit le libellé de l'établissement, soit le nom du syndicat mixte relevant de l'article L. 5721-2 du CGCT.

(2) A compléter s'il s'agit d'un budget annexe.

(3) Préciser s'il s'agit du budget supplémentaire ou d'une décision modificative.

(4) Indiquer le budget concerné : budget principal ou libellé du budget annexe.

Sommaire

I - Informations générales

| | |
|---|---|
| A - Informations statistiques, fiscales et financières | 4 |
| B - Modalités de vote du budget | 5 |
| C1 - Exécution du budget de l'exercice précédent - Résultats | 6 |
| C2 - Exécution du budget de l'exercice précédent - RAR Dépenses | 7 |
| C3 - Exécution du budget de l'exercice précédent - RAR Recettes | 8 |

II - Présentation générale du budget

| | |
|---|----|
| A - Vue d'ensemble - Vote et reports | 9 |
| B1 - Présentation des AP votées | 11 |
| B2 - Présentation des AE votées | 12 |
| C1 - Equilibre financier du budget - Investissement | 13 |
| C2 - Equilibre financier du budget - Fonctionnement | 16 |
| D1 - Balance générale - Dépenses | 18 |
| D2 - Balance générale - Recettes | 20 |

III - Vote du budget

| | |
|--|----|
| A - Section d'investissement - Vue d'ensemble | 22 |
| A1 - Section d'investissement - Dépenses - Détail par article | 26 |
| A2.1 - Section d'investissement - Dépenses - Vue d'ensemble des opérations d'équipement | 28 |
| A2.2 - Section d'investissement - Dépenses - Détail des opérations d'équipement gérées en AP | 29 |
| A2.3 - Section d'investissement - Dépenses - Détail des opérations d'équipement gérées hors AP | 30 |
| A3 - Section d'investissement - Recettes - Détail par article | 31 |
| B - Section de fonctionnement - Vue d'ensemble | 33 |
| B1 - Section de fonctionnement - Dépenses - Détail par article | 36 |
| B2 - Section de fonctionnement - Recettes - Détail par article | 39 |

IV - Annexes

A - Présentation croisée

| | |
|---|----|
| A1 - Section d'investissement - Vue d'ensemble | 41 |
| A1.01 - Opérations non ventilables | 43 |
| A1.900 - Fonction 0 - Services généraux | 44 |
| A1.900-5 - Fonction 0-5 - Gestion des fonds européens | 47 |
| A1.901 - Fonction 1 - Sécurité | 48 |
| A1.902 - Fonction 2 - Enseignement, formation professionnelle et apprentissage | 49 |
| A1.903 - Fonction 3 - Culture, vie sociale, jeunesse, sports et loisirs | 52 |
| A1.904 - Fonction 4 - Santé et action sociale (hors RSA) | 55 |
| A1.904-4 - Fonction 4-4 - RSA | 58 |
| A1.905 - Fonction 5 - Aménagement des territoires et habitat | 59 |
| A1.906 - Fonction 6 - Action économique | 62 |
| A1.907 - Fonction 7 - Environnement | 64 |
| A1.908 - Fonction 8 - Transports | 67 |
| A2 - Section de fonctionnement - Vue d'ensemble | 71 |
| A2.01 - Opérations non ventilables | 73 |
| A2.930 - Fonction 0 - Services généraux | 74 |
| A2.930-5 - Fonction 0-5 - Gestion des fonds européens | 77 |
| A2.931 - Fonction 1 - Sécurité | 78 |
| A2.932 - Fonction 2 - Enseignement, formation professionnelle et apprentissage | 79 |
| A2.933 - Fonction 3 - Culture, vie sociale, jeunesse, sports et loisirs | 82 |
| A2.934 - Fonction 4 - Santé et action sociale (hors APA et RSA/Régularisation de RMI) | 85 |
| A2.934-3 - Fonction 4-3 - APA | 88 |
| A2.934-4 - Fonction 4-4 - RSA/Régularisation de RMI | 89 |
| A2.935 - Fonction 5 - Aménagement des territoires et habitat | 90 |
| A2.936 - Fonction 6 - Action économique | 93 |
| A2.937 - Fonction 7 - Environnement | 95 |
| A2.938 - Fonction 8 - Transports | 98 |

B - Annexes patrimoniales

| | |
|--|-----|
| B1.1 - Etat de la dette - Détail des crédits de trésorerie | 102 |
| B1.2 - Etat de la dette - Répartition par nature de dette | 103 |
| B1.3 - Etat de la dette - Répartition par structure de taux | 107 |
| B1.4 - Etat de la dette - Typologie de la répartition de l'encours | 108 |

| | |
|---|-----|
| B1.5 - Etat de la dette - Détail des opérations de couverture | 112 |
| B1.6 - Etat de la dette - Dette pour financer l'emprunt d'un autre organisme | 113 |
| B1.7 - Etat de la dette - Autres dettes | 115 |
| B2 - Méthodes utilisées pour les amortissements | 117 |
| B3.1 - Etat des provisions constituées | 118 |
| B3.2 - Etalement des provisions | 119 |
| B4 - Etat des charges transférées | 120 |
| B5 - Détail des chapitres d'opérations pour comptes de tiers | 121 |
| B6 - Prêts | 122 |
| B7.1 - Etat synthétique des engagements donnés | 123 |
| B7.2 - Etat synthétique des engagements reçus | 124 |
| B7.3 - Etat des emprunts garantis | 125 |
| B7.4 - Calcul du ratio d'endettement relatif aux emprunts garantis | 126 |
| B7.5 - Etat des contrats de crédit-bail | 127 |
| B7.6 - Etat des marchés de partenariat | 128 |
| B7.7 - Etat des recettes grevées d'affectation spéciale | 129 |
| B7.8 - Autres engagements donnés | 130 |
| B7.9 - Autres engagements reçus | 131 |
| B8 - Subventions versées | 133 |
| B9 - Etat du personnel | 134 |
| B10 - Liste des organismes dans lesquels la collectivité a pris un engagement financier | 135 |
| B11.1 - Liste des organismes de regroupement | 136 |
| B11.2 - Liste des établissements publics créés | 137 |
| B11.3 - Liste des services individualisés dans un budget annexe | 138 |
| C - Annexes budgétaires | |
| C1.1 - Equilibre budgétaire | 139 |
| C1.2 - Equilibre budgétaire - Dépenses | 140 |
| C1.3 - Equilibre budgétaire - Recettes | 141 |
| D - Autres éléments d'information | |
| D1 - Liste des services assujettis à la TVA et non érigés en budget annexe | 142 |
| D2.1 - Services ferroviaires régionaux des voyageurs - Volet 1 : Budget | 143 |
| D2.2 - Services ferroviaires régionaux des voyageurs - Volet 2 : Compte d'exploitation | 144 |
| D3 - Décisions en matière de taux | 145 |
| D4.1 - Etats de la répartition de la TEOM - Investissement | 146 |
| D4.2 - Etats de la répartition de la TEOM - Fonctionnement | 147 |
| D5.1 - Etats des dépenses et recettes des services d'eau et d'assainissement - Fonctionnement (2) | 149 |
| D5.2 - Etats des dépenses et recettes des services d'eau et d'assainissement - Investissement (2) | 150 |
| V - Arrêté et signatures | |
| A - Arrêté et signatures | 151 |

Préciser, pour chaque annexe, si l'état est joint ou sans objet.

Dans l'ensemble des tableaux, les cases grisées ne doivent pas être remplies.

Conformément à l'instruction budgétaire et comptable, il convient de mentionner que :

dans la présentation croisée, la rubrique fonctionnelle 01 – Opérations non ventilables comprend les impôts et taxes non affectés, les dotations et participations, la dette et les opérations financières, les opérations patrimoniales en investissement, les frais de fonctionnement des groupes d'élus en fonctionnement ;
les opérations d'ordre doivent figurer en italique.

(1) A utiliser également par les collectivités de moins de 3500 habitants qui mobiliseraient des AP-AE régies par l'article L.5217-10-7 du CGCT après avoir adopté un règlement budgétaire et financier conformément à l'article L. 5217-10-9. Si la collectivité opte pour ce régime, la collectivité ne renseigne pas les annexes C2.1 et C2.2 de la partie IV « Annexes ». Les projets de dotations d'AP-AE inscrits sur les annexes B1 et B2 de la partie II apparaissent alors dans les états de la partie III « Vote du budget », sinon les montants dans les champs AP-AE sont par convention de 0.

(2) Cet état ne peut être produit que par les communes dont la population est inférieure à 500 habitants et qui gèrent les services de distribution de l'eau potable et d'assainissement sous forme de régie simple sans budget annexe (art. L. 2221-11 du CGCT)



I – INFORMATIONS GENERALES

INFORMATIONS STATISTIQUES, FISCALES ET FINANCIERES

Informations statistiques

| | Valeurs |
|-------------------|---------|
| Population totale | 11787 |

Informations fiscales (N-2)

| | Collectivité |
|--|--------------|
| Indicateur de ressources fiscales ou potentiel fiscal par habitant (1) | 0.00 |

Informations financières – ratios

| | Valeurs |
|--|---------|
| 1 Dépenses réelles de fonctionnement / population | 14.43 |
| 2 Recettes réelles de fonctionnement / population | 11.73 |
| 3 Dépenses d'équipement brut / population | 1.30 |
| 4 Encours de dette / population (2) (3) | 0.00 |
| 5 DGF / population | 0.00 |
| 6 Dépenses de personnel / dépenses réelles de fonctionnement (4) | 0.00 |
| 7 Dépenses réelles de fonctionnement et remboursement annuel de la dette en capital / recettes réelles de fonctionnement (4) | 123.08 |
| 8 Dépenses d'équipement brut / recettes réelles de fonctionnement | 11.12 |
| 9 Encours de la dette / recettes réelles de fonctionnement (2) (3) (4) | 0.00 |
| 10 Epargne brute / recettes réelles de fonctionnement (2) (4) | -23.05 |

(1) A renseigner selon les dispositions législatives et réglementaires applicables à la collectivité. Informations comprises dans la fiche de répartition de la DGF de l'exercice N-1, établie sur la base des informations N-2 (transmise par les services préfectoraux).

(2) Les ratios s'appuyant sur l'encours de la dette se calculent à partir du montant de la dette au 1^{er} janvier N.

(3) L'encours de dette doit comprendre les avances remboursables consenties au titre de l'article 25 de la loi n° 2020-935 du 30 juillet 2020 de finances rectificative pour 2020, portant attribution des avances remboursables sur les recettes fiscales prévues aux articles 1594 A et 1595 du code général des impôts

(4) Pour les syndicats mixtes, seules ces données sont à renseigner.

I – INFORMATIONS GENERALES

MODALITES DE VOTE DU BUDGET

I – L'assemblée délibérante vote le présent budget :

- au niveau du chapitre (1) pour la section d'investissement ;
- au niveau du chapitre (1) pour la section de fonctionnement ;
- sans (2) vote formel sur les chapitres « opérations d'équipement » ;
- sans (2) vote formel sur chacun des chapitres.

La liste des articles spécialisés sur lesquels l'ordonnateur ne peut procéder à des virements d'article à article est la suivante :

II – En l'absence de mention au paragraphe I ci-dessus, le budget est réputé voté par chapitre, sans vote formel sur chacun des chapitres, en fonctionnement et en investissement sans vote formel pour les chapitres « opération d'équipement ».

III – Conformément à l'article L. 5217-10-6 du CGCT, l'assemblée délibérante autorise le président à opérer des virements de crédits de paiement de chapitre à chapitre, à l'exclusion des crédits relatifs aux dépenses de personnel, dans les limites suivantes (3) :

- Fonctionnement : 7.5%
- Investissement : 7.5%

IV – En l'absence de mention au paragraphe III ci-dessus, le président est réputé ne pas avoir reçu l'autorisation de l'assemblée délibérante de pratiquer des virements de crédits de paiement de chapitre à chapitre.

V – Les provisions sont (4).

VI – La comparaison s'effectue par rapport au budget de l'exercice (5).

VII – Le présent budget a été voté sans reprise des résultats de l'exercice N-1 (6).

(1) A compléter par « du chapitre » ou « de l'article ».

(2) Indiquer « avec » ou « sans ».

(3) Au maximum dans la limite de 7,5% des dépenses réelles de chaque section.

(4) A compléter par un seul des deux choix suivants :

- semi budgétaire ;
- budgétaire par délibération N°... du ...

(5) Budget de l'exercice = budget primitif + budget supplémentaire + décision modificative avec retranscription des virements de crédits, s'il y a lieu.

(6) A compléter par un seul des trois choix suivants :

- sans reprise des résultats de l'exercice N-1 ;
- avec reprise des résultats de l'exercice N-1 après le vote du compte administratif ;
- avec reprise anticipée des résultats de l'exercice N-1.

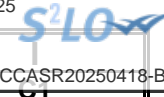

I – INFORMATIONS GENERALES

EXECUTION DU BUDGET DE L'EXERCICE PRECEDENT – RESULTATS (1)

| | RESULTAT DE L'EXERCICE N-1 | | | |
|------------------------|----------------------------|----------|---------------------------------------|------------------------------|
| | Dépenses | Recettes | Solde d'exécution ou résultat reporté | Résultat ou solde (A) (2) |
| TOTAL DU BUDGET | 0,00 | 0,00 | 0,00 | A1 0,00 |
| Investissement | 0,00 | 0,00 | (3) 0,00 | A2 0,00 |
| Fonctionnement | 0,00 | 0,00 | (4) 0,00 | A3 0,00 |

| | RESTES A REALISER N-1 | | |
|-----------------------|-----------------------|---------------|-----------|
| | Dépenses | Recettes | Solde (B) |
| TOTAL des RAR | I + II 0,00 | III + IV 0,00 | B1 0,00 |
| Investissement | I 0,00 | III 0,00 | B2 0,00 |
| Fonctionnement | II 0,00 | IV 0,00 | B3 0,00 |

| RESULTAT CUMULE = (A) + (B) (5) | | |
|---------------------------------|----------------|------|
| TOTAL | A1 + B1 | 0,00 |
| Investissement | A2 + B2 | 0,00 |
| Fonctionnement | A3 + B3 | 0,00 |

(1) État à compléter uniquement en cas de reprise des résultats de l'exercice N-1 après le vote du compte administratif ou en cas de reprise anticipée des résultats de l'exercice N-1.

(2) Indiquer le signe – si dépenses > recettes, et + si recettes > dépenses.

(3) Solde d'exécution de N-2 reporté sur la ligne budgétaire 001 du compte administratif N-1. Indiquer le signe – si dépenses > recettes, et + si recettes > dépenses.

(4) Résultat de fonctionnement reporté sur la ligne budgétaire 002 du compte administratif N-1. Indiquer le signe – si déficitaire, et + si excédentaire.

(5) Indiquer le signe – si déficit et + si excédent.



I – INFORMATIONS GENERALES

EXECUTION DU BUDGET DE L'EXERCICE PRECEDENT – RAR DEPENSES

DETAIL DES RESTES A REALISER N-1 EN DEPENSES (1)

| Chap. / art. (2) | Libellé | Dépenses engagées non mandatées |
|--|---|---------------------------------|
| SECTION D'INVESTISSEMENT – TOTAL | | (I) 0,00 |
| 018 | RSA | 0,00 |
| 10 | Dotations, fonds divers et réserves | 0,00 |
| 13 | Subventions d'investissement (3) | 0,00 |
| 16 | Emprunts et dettes assimilées | 0,00 |
| 18 | Cpte de liaison : affectation (BA,régie) | 0,00 |
| 20 | Immobilisations incorporelles (sauf le 204) (3) | 0,00 |
| 204 | Subventions d'équipement versées (3) (5) | 0,00 |
| 21 | Immobilisations corporelles (3) | 0,00 |
| 22 | Immobilisations reçues en affectation (3) | 0,00 |
| 23 | Immobilisations en cours (sauf 2324) (3) | 0,00 |
| 26 | Participations et créances rattachées | 0,00 |
| 27 | Autres immobilisations financières (3) | 0,00 |
| 45 | Chapitres d'opérations pour compte de tiers | 0,00 |
| SECTION DE FONCTIONNEMENT – TOTAL | | (II) 0,00 |
| 011 | Charges à caractère général (4) | 0,00 |
| 012 | Charges de personnel et frais assimilés (4) | 0,00 |
| 014 | Atténuations de produits | 0,00 |
| 016 | APA | 0,00 |
| 017 | RSA / Régularisations de RMI | 0,00 |
| 65 | Autres charges de gestion courante (4) | 0,00 |
| 6586 | Frais fonctionnement des groupes d'élus | 0,00 |
| 66 | Charges financières | 0,00 |
| 67 | Charges spécifiques (4) | 0,00 |

(1) Il s'agit des restes à réaliser établis conformément à la comptabilité d'engagement annuelle. A servir uniquement en cas de reprise des résultats de l'exercice précédent, soit après le vote du compte administratif, soit en cas de reprise anticipée des résultats.

Les restes à réaliser de la section de fonctionnement correspondent : en dépenses, aux dépenses engagées non mandatées et non rattachées telles qu'elles ressortissent de la comptabilité des engagements ; et en recettes, aux recettes certaines n'ayant pas donné lieu à l'émission d'un titre et non rattachées.

Les restes à réaliser de la section d'investissement correspondent : en dépenses, aux dépenses engagées non mandatées au 31/12 de l'exercice précédent telles qu'elles ressortissent de la comptabilité des engagements ; et en recettes, aux recettes certaines n'ayant pas donné lieu à l'émission d'un titre au 31/12 de l'exercice précédent.

(2) Suivant le niveau de vote retenu par l'assemblée délibérante.

(3) Hors dépenses imputées au chapitre 018.

(4) Hors dépenses imputées aux chapitres 016 et 017.

(5) Le chapitre 204 « Subventions d'équipement versées » est un chapitre globalisé regroupant les comptes 204 et 2324.



I – INFORMATIONS GENERALES

EXECUTION DU BUDGET DE L'EXERCICE PRECEDENT – RAR RECETTES

DETAIL DES RESTES A REALISER N-1 EN RECETTES (1)

| Chap. / art. (2) | Libellé | Titres restant à émettre |
|--|--|--------------------------|
| SECTION D'INVESTISSEMENT – TOTAL | | (III) 0,00 |
| 018 | RSA | 0,00 |
| 024 | Produits des cessions d'immobilisations | 0,00 |
| 10 | Dotations, fonds divers et réserves | 0,00 |
| 13 | Subventions d'investissement (reçues) (3) | 0,00 |
| 16 | Emprunts et dettes assimilées | 0,00 |
| 18 | Cpte de liaison : affectation (BA,régie) | 0,00 |
| 20 | Immobilisations incorporelles (sauf 204) (3) | 0,00 |
| 204 | Subventions d'équipement versées (3) (5) | 0,00 |
| 21 | Immobilisations corporelles (3) | 0,00 |
| 22 | Immobilisations reçues en affectation (3) | 0,00 |
| 23 | Immobilisations en cours (sauf 2324) (3) | 0,00 |
| 26 | Participations et créances rattachées | 0,00 |
| 27 | Autres immobilisations financières (3) | 0,00 |
| 45 | Chapitres d'opérations pour compte de tiers | 0,00 |
| SECTION DE FONCTIONNEMENT – TOTAL | | (IV) 0,00 |
| 70 | Prod. services, domaine, ventes diverses | 0,00 |
| 73 | Impôts et taxes | 0,00 |
| 731 | Fiscalité locale | 0,00 |
| 74 | Dotations et participations (4) | 0,00 |
| 75 | Autres produits de gestion courante (4) | 0,00 |
| 013 | Atténuations de charges (4) | 0,00 |
| 016 | APA | 0,00 |
| 017 | RSA / Régularisations de RMI | 0,00 |
| 76 | Produits financiers | 0,00 |
| 77 | Produits spécifiques (4) | 0,00 |

(1) Il s'agit des restes à réaliser établis conformément à la comptabilité d'engagement annuelle. A servir uniquement en cas de reprise des résultats de l'exercice précédent, soit après le vote du compte administratif, soit en cas de reprise anticipée des résultats.

Les restes à réaliser de la section de fonctionnement correspondent : en dépenses, aux dépenses engagées non mandatées et non rattachées telles qu'elles ressortissent de la comptabilité des engagements ; et en recettes, aux recettes certaines n'ayant pas donné lieu à l'émission d'un titre et non rattachées.

Les restes à réaliser de la section d'investissement correspondent : en dépenses, aux dépenses engagées non mandatées au 31/12 de l'exercice précédent telles qu'elles ressortissent de la comptabilité des engagements ; et en recettes, aux recettes certaines n'ayant pas donné lieu à l'émission d'un titre au 31/12 de l'exercice précédent.

(2) Suivant le niveau de vote retenu par l'assemblée délibérante.

(3) Hors recettes imputées au chapitre 018.

(4) Hors recettes imputées aux chapitres 016 et 017.

(5) Le chapitre 204 « Subventions d'équipement versées » est un chapitre globalisé regroupant les comptes 204 et 2324.



II – PRESENTATION GENERALE DU BUDGET

VUE D'ENSEMBLE

| | | DEPENSES | RECETTES |
|--|--|--------------------|--------------------|
| VOTE | Crédits d'investissement votés au titre du présent budget (y compris le compte 1068) (1) | 0,00 | 0,00 |
| + | | + | + |
| REPORTS | Restes à réaliser de l'exercice précédent (RAR N-1) (2) | 0,00 | 0,00 |
| | 001 Solde d'exécution de la section d'investissement reporté (2) | (si solde négatif) | (si solde positif) |
| | | 0,00 | 0,00 |
| = | | = | = |
| Total de la section d'investissement (3) | | 0,00 | 0,00 |
| | | | |
| | | DEPENSES | RECETTES |
| VOTE | Crédits de fonctionnement votés au titre du présent budget (1) | 100,00 | 100,00 |
| + | | + | + |
| REPORTS | Restes à réaliser de l'exercice précédent (RAR N-1) (2) | 0,00 | 0,00 |
| | 002 Résultat de fonctionnement reporté (2) | (si déficit) | (si excédent) |
| | | 0,00 | 0,00 |
| = | | = | = |
| Total de la section de fonctionnement (4) | | 100,00 | 100,00 |
| | | | |
| TOTAL DU BUDGET (5) | | 100,00 | 100,00 |

(1) Au budget primitif, les crédits votés correspondent aux crédits votés lors de cette étape budgétaire. De même, pour les décisions modificatives et le budget supplémentaire, les crédits votés correspondent aux crédits votés lors de l'étape budgétaire sans sommation avec ceux antérieurement votés lors du même exercice.

(2) A servir uniquement à l'étape budgétaire de reprise des résultats de l'exercice précédent, soit après le vote du compte administratif, soit en cas de reprise anticipée des résultats.

Les restes à réaliser de la section de fonctionnement correspondent : en dépenses, aux dépenses engagées non mandatées et non rattachées telles qu'elles ressortissent de la comptabilité des engagements ; et en recettes, aux recettes certaines n'ayant pas donné lieu à l'émission d'un titre et non rattachées.

Les restes à réaliser de la section d'investissement correspondent : en dépenses, aux dépenses engagées non mandatées au 31/12 de l'exercice précédent telles qu'elles ressortissent de la comptabilité des engagements ; et en recettes, aux recettes certaines n'ayant pas donné lieu à l'émission d'un titre au 31/12 de l'exercice précédent.

(3) Total de la section d'investissement = RAR + solde d'exécution reporté + crédits d'investissement votés.

(4) Total de la section de fonctionnement = RAR + résultat reporté + crédits de fonctionnement votés.

(5) Total du budget = total de la section de fonctionnement + total de la section d'investissement.

Envoyé en préfecture le 29/12/2025

Reçu en préfecture le 29/12/2025

Publié le



ID : 059-265903864-20251215-CCASR20250418-BF

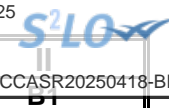

II – PRESENTATION GENERALE DU BUDGET

PRESENTATION DES AP VOTEES

| AUTORISATION DE PROGRAMME (1) | | Chapitre(s) | Montant |
|----------------------------------|---------|-------------|-------------|
| Numéro | Libellé | | |
| TOTAL | | | 0,00 |
| « AP de dépenses imprévues » (2) | | 020 | 0,00 |
| TOTAL GENERAL | | | 0,00 |

(1) Il s'agit des AP nouvelles qui sont votées lors de la séance. Cela concerne des AP relatives à de nouvelles programmations pluriannuelles mais également des AP modifiant un stock d'AP existant.

(2) L'assemblée peut voter des AP de « dépenses imprévues ». Leur montant est limité à 2 % des dépenses réelles de la section correspondante. En fin d'exercice, ces AP sont automatiquement annulées si elles n'ont pas été engagées.

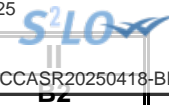

| |
|---|
| II – PRESENTATION GENERALE DU BUDGET |
| PRESENTATION DES AE VOTEES |

| AUTORISATION D'ENGAGEMENT (1) | | Chapitre(s) | Montant |
|----------------------------------|---------|-------------|-------------|
| Numéro | Libellé | | |
| TOTAL | | | 0,00 |
| « AE de dépenses imprévues » (2) | | 022 | 0,00 |
| TOTAL GENERAL | | | 0,00 |

(1) Il s'agit des AE nouvelles qui sont votées lors de la séance. Cela concerne des AE relatives à de nouveaux engagements pluriannuels mais également des AE modifiant un stock d'AE existant.

(2) L'assemblée peut voter des AE de « dépenses imprévues ». Leur montant est limité à 2 % des dépenses réelles de la section correspondante. En fin d'exercice, ces AE sont automatiquement annulées si elles n'ont pas été engagées.

II – PRESENTATION GENERALE DU BUDGET EQUILIBRE FINANCIER DU BUDGET – SECTION D'INVESTISSEMENT

DEPENSES D'INVESTISSEMENT

| Chap. | Libellé | Budget de l'exercice (1) I | Restes à réaliser N-1 (2) II | Propositions nouvelles | Vote de l'assemblée (3) III | TOTAL IV = I + II + III |
|--|--|-------------------------------|---------------------------------|------------------------|--------------------------------|----------------------------|
| 018 | RSA | 0,00 | 0,00 | 0,00 | 0,00 | 0,00 |
| 20 | Immobilisations incorporelles (sauf 204) (y compris opérations) (4) | 17 000,00 | 0,00 | 0,00 | 0,00 | 17 000,00 |
| 204 | Subventions d'équipement versées (y compris opérations) (4) (9) | 0,00 | 0,00 | 0,00 | 0,00 | 0,00 |
| 21 | Immobilisations corporelles (y compris opérations) (4) | 10 262,54 | 0,00 | 0,00 | 0,00 | 10 262,54 |
| 22 | Immobilisations reçues en affectation (y compris opérations) (4) (5) | 0,00 | 0,00 | 0,00 | 0,00 | 0,00 |
| 23 | Immobilisations en cours (sauf 2324) (y compris opérations) (4) | 0,00 | 0,00 | 0,00 | 0,00 | 0,00 |
| Total des dépenses d'équipement | | 27 262,54 | 0,00 | 0,00 | 0,00 | 27 262,54 |
| 10 | Dotations, fonds divers et réserves | 0,00 | 0,00 | 0,00 | 0,00 | 0,00 |
| 13 | Subventions d'investissement (4) | 0,00 | 0,00 | 0,00 | 0,00 | 0,00 |
| 16 | Emprunts et dettes assimilées | 0,00 | 0,00 | 0,00 | 0,00 | 0,00 |
| 18 | Cpte de liaison : affectation (BA,régie) (6) | 0,00 | 0,00 | 0,00 | 0,00 | 0,00 |
| 26 | Participations et créances rattachées | 0,00 | 0,00 | 0,00 | 0,00 | 0,00 |
| 27 | Autres immobilisations financières (4) | 0,00 | 0,00 | 0,00 | 0,00 | 0,00 |
| Total des dépenses financières | | 0,00 | 0,00 | 0,00 | 0,00 | 0,00 |
| 45... | Chapitres d'opérations pour compte de tiers (7) | 0,00 | 0,00 | 0,00 | 0,00 | 0,00 |
| Total des dépenses réelles d'investissement | | 27 262,54 | 0,00 | 0,00 | 0,00 | 27 262,54 |

| | | | | | | |
|--|---|-------------|--|-------------|-------------|-------------|
| 040 | Opérations ordre transf. entre sections (8) | 0,00 | | 0,00 | 0,00 | 0,00 |
| 041 | Opérations patrimoniales (8) | 0,00 | | 0,00 | 0,00 | 0,00 |
| Total des dépenses d'ordre d'investissement | | 0,00 | | 0,00 | 0,00 | 0,00 |

| | | | | | | |
|--------------|------------------|-------------|-------------|-------------|-------------|------------------|
| TOTAL | 27 262,54 | 0,00 | 0,00 | 0,00 | 0,00 | 27 262,54 |
|--------------|------------------|-------------|-------------|-------------|-------------|------------------|

+

| | |
|--|-------------|
| D 001 SOLDE D'EXECUTION NEGATIF REPORTE OU ANTICIPE | 0,00 |
|--|-------------|

=

| | |
|---|------------------|
| TOTAL DES DEPENSES D'INVESTISSEMENT CUMULEES | 27 262,54 |
|---|------------------|

(1) Voir état I-B pour le contenu du budget de l'exercice.

(2) La colonne RAR n'est à renseigner qu'en l'absence de reprise anticipée du résultat lors du vote du budget primitif.

(3) Il s'agit des nouveaux crédits votés lors de la présente délibération, hors RAR.

(4) Hors dépenses imputées au chapitre 018.

(5) En dépenses, le chapitre 22 retrace les travaux d'investissement réalisés sur les biens reçus en affectation. En recette, il retrace, le cas échéant, l'annulation de tels travaux effectués sur un exercice antérieur.

(6) A servir uniquement lorsque la collectivité effectue une dotation initiale en espèces au profit d'un service public non personnalisé qu'elle crée.

(7) Seul le total des opérations pour compte de tiers figure sur cet état (voir le détail en IV-B5).

(8) DF 023 = RI 021 ; DI 040 = RF 042 ; RI 040 = DF 042 ; DI 041 = RI 041.

(9) Le chapitre 204 « Subventions d'équipement versées » est un chapitre globalisé regroupant les comptes 204 et 2324.

II – PRESENTATION GENERALE DU BUDGET**EQUILIBRE FINANCIER DU BUDGET – SECTION D'INVESTISSEMENT****C1****RECETTES D'INVESTISSEMENT**

| Chap. | Libellé | Budget de l'exercice (1) I | Restes à réaliser N-1 (2) II | Propositions nouvelles | Vote de l'assemblée (3) III | TOTAL IV = I + II + III |
|--|--|-------------------------------|---------------------------------|------------------------|--------------------------------|----------------------------|
| 018 | RSA | 0,00 | 0,00 | 0,00 | 0,00 | 0,00 |
| 13 | Subventions d'investissement (reçues) (sauf 138) (4) | 0,00 | 0,00 | 0,00 | 0,00 | 0,00 |
| 16 | Emprunts et dettes assimilées (5) | 0,00 | 0,00 | 0,00 | 0,00 | 0,00 |
| 20 | Immobilisations incorporelles (sauf 204) (4) | 0,00 | 0,00 | 0,00 | 0,00 | 0,00 |
| 204 | Subventions d'équipement versées (4) (13) | 0,00 | 0,00 | 0,00 | 0,00 | 0,00 |
| 21 | Immobilisations corporelles (4) | 0,00 | 0,00 | 0,00 | 0,00 | 0,00 |
| 22 | Immobilisations reçues en affectation (4) (6) | 0,00 | 0,00 | 0,00 | 0,00 | 0,00 |
| 23 | Immobilisations en cours (sauf 2324) (4) | 0,00 | 0,00 | 0,00 | 0,00 | 0,00 |
| Total des recettes d'équipement | | 0,00 | 0,00 | 0,00 | 0,00 | 0,00 |
| 10 | Dotations, fonds divers et réserves (sauf 1068) | 48,06 | 0,00 | 0,00 | 0,00 | 48,06 |
| 1068 | Excédents de fonctionnement capitalisés (7) | 12 000,03 | 0,00 | 0,00 | 0,00 | 12 000,03 |
| 138 | Autres subventions invest. non transf. (4) | 0,00 | 0,00 | 0,00 | 0,00 | 0,00 |
| 16 | Emprunts et dettes assimilées | 0,00 | 0,00 | 0,00 | 0,00 | 0,00 |
| 18 | Cpte de liaison : affectation (BA,régie) (8) | 0,00 | 0,00 | 0,00 | 0,00 | 0,00 |
| 26 | Participations et créances rattachées | 0,00 | 0,00 | 0,00 | 0,00 | 0,00 |
| 27 | Autres immobilisations financières (4) | 0,00 | 0,00 | 0,00 | 0,00 | 0,00 |
| 024 | Produits des cessions d'immobilisations | 0,00 | 0,00 | 0,00 | 0,00 | 0,00 |
| Total des recettes financières | | 12 048,09 | 0,00 | 0,00 | 0,00 | 12 048,09 |
| 45... | Chapitres d'opérations pour le compte de tiers (9) | 0,00 | 0,00 | 0,00 | 0,00 | 0,00 |
| Total des recettes réelles d'investissement | | 12 048,09 | 0,00 | 0,00 | 0,00 | 12 048,09 |

| | | | | | | |
|--|---|-----------------|--|-------------|-------------|-----------------|
| 021 | Virement de la section de fonctionnement (10) | 0,00 | | 0,00 | 0,00 | 0,00 |
| 040 | Opérations ordre transf. entre sections (10) (11) | 2 511,25 | | 0,00 | 0,00 | 2 511,25 |
| 041 | Opérations patrimoniales (10) | 0,00 | | 0,00 | 0,00 | 0,00 |
| Total des recettes d'ordre d'investissement | | 2 511,25 | | 0,00 | 0,00 | 2 511,25 |

| | | | | | |
|--------------|------------------|-------------|-------------|-------------|------------------|
| TOTAL | 14 559,34 | 0,00 | 0,00 | 0,00 | 14 559,34 |
|--------------|------------------|-------------|-------------|-------------|------------------|

+

| | |
|--|------------------|
| R 001 SOLDE D'EXECUTION POSITIF REPORTE OU ANTICIPE | 12 703,20 |
|--|------------------|

=

| | |
|---|------------------|
| TOTAL DES RECETTES D'INVESTISSEMENT CUMULEES | 27 262,54 |
|---|------------------|

Pour information :

Il s'agit, pour un budget voté en équilibre, des ressources propres correspondant à l'excédent des recettes réelles de fonctionnement sur les dépenses réelles de fonctionnement. Il sert à financer le remboursement du capital de la dette et les nouveaux investissements de la collectivité.

**AUTOFINANCEMENT PREVISIONNEL DÉGAGÉ PAR
LA SECTION DE FONCTIONNEMENT (12)**

2 511,25

(1) Voir état I-B pour le contenu du budget de l'exercice.

(2) La colonne RAR n'est à renseigner qu'en l'absence de reprise anticipée du résultat lors du vote du budget primitif.

(3) Il s'agit des nouveaux crédits votés lors de la présente délibération, hors RAR.

(4) Hors recettes imputées au chapitre 018.

(5) Sauf 165, 166 et 16449.

(6) En dépenses, le chapitre 22 retrace les travaux d'investissement réalisés sur les biens reçus en affectation. En recette, il retrace, le cas échéant, l'annulation de tels travaux effectués sur un exercice antérieur.

(7) Le compte 1068 n'est pas un chapitre mais un article du chapitre 10.

(8) A servir uniquement lorsque la collectivité effectue une dotation initiale en espèces au profit d'un service public non personnalisé qu'elle crée.

Envoyé en préfecture le 29/12/2025
Reçu en préfecture le 29/12/2025
Publié le 
ID : 059-265903864-20251215-CCASR20250418-BF

- (9) Seul le total des opérations pour compte de tiers figure sur cet état (voir le détail en IV-B5).
- (10) $DF\ 023 = RI\ 021$; $DI\ 040 = RF\ 042$; $RI\ 040 = DF\ 042$; $DI\ 041 = RI\ 041$.
- (11) Les comptes 15, 29, 39, 49 et 59 peuvent figurer dans le détail du chapitre si la collectivité a opté pour le régime des provisions réglementaires applicables.
- (12) Solde de l'opération $DF\ 023 + DF\ 042 - RF\ 042$ ou solde de l'opération $RI\ 021 + RI\ 040 - DI\ 040$.
- (13) Le chapitre 204 « Subventions d'équipement versées » est un chapitre globalisé regroupant les comptes 204 et 2324.

II – PRESENTATION GENERALE DU BUDGET EQUILIBRE FINANCIER – SECTION DE FONCTIONNEMENT

DEPENSES DE FONCTIONNEMENT

| Chap. | Libellé | Budget de l'exercice (1) I | Restes à réaliser N-1 (2) II | Propositions nouvelles | Vote de l'assemblée (3) III | TOTAL IV = I + II + III |
|---|--|-------------------------------|---------------------------------|------------------------|--------------------------------|----------------------------|
| 011 | Charges à caractère général (4) | 129 965,38 | 0,00 | 118,00 | 118,00 | 130 083,38 |
| 012 | Charges de personnel et frais assimilés (4) | 0,00 | 0,00 | 0,00 | 0,00 | 0,00 |
| 014 | Atténuations de produits | 0,00 | 0,00 | 0,00 | 0,00 | 0,00 |
| 016 | APA | 0,00 | 0,00 | 0,00 | 0,00 | 0,00 |
| 017 | RSA / Régularisations de RMI | 0,00 | 0,00 | 0,00 | 0,00 | 0,00 |
| 65 | Autres charges de gestion courante (sauf 6586) (4) | 39 419,87 | 0,00 | -18,00 | -18,00 | 39 401,87 |
| 6586 | Frais fonctionnement des groupes d'élus | 0,00 | 0,00 | 0,00 | 0,00 | 0,00 |
| Total des dépenses de gestion courante | | 169 385,25 | 0,00 | 100,00 | 100,00 | 169 485,25 |
| 66 | Charges financières | 0,00 | 0,00 | 0,00 | 0,00 | 0,00 |
| 67 | Charges spécifiques (4) | 500,00 | 0,00 | 0,00 | 0,00 | 500,00 |
| 68 | Dotations aux provisions, dépréciations (semi-budgétaires) (4) | 200,00 | | 0,00 | 0,00 | 200,00 |
| Total des dépenses réelles de fonctionnement | | 170 085,25 | 0,00 | 100,00 | 100,00 | 170 185,25 |

| | | | | | | |
|---|---|-----------------|--|-------------|-------------|-----------------|
| 023 | Virement à la section d'investissement (5) | 0,00 | | 0,00 | 0,00 | 0,00 |
| 042 | Opérations ordre transf. entre sections (5) (6) | 2 511,25 | | 0,00 | 0,00 | 2 511,25 |
| 043 | Opérations ordre intérieur de la section (5) | 0,00 | | 0,00 | 0,00 | 0,00 |
| Total des dépenses d'ordre de fonctionnement | | 2 511,25 | | 0,00 | 0,00 | 2 511,25 |

| | | | | | |
|--------------|-------------------|-------------|---------------|---------------|-------------------|
| TOTAL | 172 596,50 | 0,00 | 100,00 | 100,00 | 172 696,50 |
|--------------|-------------------|-------------|---------------|---------------|-------------------|

+

| | |
|---|-------------|
| D 002 RESULTAT REPORTE OU ANTICIPE | 0,00 |
|---|-------------|

=

| | |
|--|-------------------|
| TOTAL DES DEPENSES DE FONCTIONNEMENT CUMULEES | 172 696,50 |
|--|-------------------|

(1) Voir état I-B pour la comparaison par rapport au budget de l'exercice.

(2) La colonne RAR n'est à renseigner qu'en l'absence de reprise anticipée du résultat lors du vote du budget primitif.

(3) Il s'agit des nouveaux crédits votés lors de la présente délibération, hors RAR.

(4) Hors dépenses imputées aux chapitres 016 et 017.

(5) DF 023 = RI 021 ; DI 040 = RF 042 ; RI 040 = DF 042 ; DF 043 = RF 043.

(6) Les comptes 68 peuvent figurer dans le détail du chapitre si la collectivité a opté pour le régime des provisions budgétaires, conformément aux dispositions législatives et réglementaires applicables.

II – PRESENTATION GENERALE DU BUDGET

EQUILIBRE FINANCIER – SECTION DE FONCTIONNEMENT

II

C2

RECETTES DE FONCTIONNEMENT

| Chap. | Libellé | Budget de l'exercice (1) I | Restes à réaliser N-1 (2) II | Propositions nouvelles | Vote de l'assemblée (3) III | TOTAL IV = I + II + III |
|---|--|-------------------------------|---------------------------------|------------------------|--------------------------------|----------------------------|
| 013 | Atténuations de charges (4) | 0,00 | 0,00 | 0,00 | 0,00 | 0,00 |
| 016 | APA | 0,00 | 0,00 | 0,00 | 0,00 | 0,00 |
| 017 | RSA / Régularisations de RMI | 0,00 | 0,00 | 0,00 | 0,00 | 0,00 |
| 70 | Prod. services, domaine, ventes diverses | 91 080,00 | 0,00 | 0,00 | 0,00 | 91 080,00 |
| 73 | Impôts et taxes (sauf 731) | 0,00 | 0,00 | 0,00 | 0,00 | 0,00 |
| 731 | Fiscalité locale | 0,00 | 0,00 | 0,00 | 0,00 | 0,00 |
| 74 | Dotations et participations (4) | 47 000,00 | 0,00 | 0,00 | 0,00 | 47 000,00 |
| 75 | Autres produits de gestion courante (4) | 49,50 | 0,00 | 0,00 | 0,00 | 49,50 |
| Total des recettes de gestion courante | | 138 129,50 | 0,00 | 0,00 | 0,00 | 138 129,50 |
| 76 | Produits financiers | 0,00 | 0,00 | 0,00 | 0,00 | 0,00 |
| 77 | Produits spécifiques (4) | 0,00 | 0,00 | 0,00 | 0,00 | 0,00 |
| 78 | Reprises amort., dépréciations, prov. (semi-budgétaires) (4) | 0,00 | | 100,00 | 100,00 | 100,00 |
| Total des recettes réelles de fonctionnement | | 138 129,50 | 0,00 | 100,00 | 100,00 | 138 229,50 |

| | | | | | | |
|---|---|-------------|--|-------------|-------------|-------------|
| 042 | Opérations ordre transf. entre sections (5) (6) | 0,00 | | 0,00 | 0,00 | 0,00 |
| 043 | Opérations ordre intérieur de la section (5) | 0,00 | | 0,00 | 0,00 | 0,00 |
| Total des recettes d'ordre de fonctionnement | | 0,00 | | 0,00 | 0,00 | 0,00 |

| | | | | | |
|--------------|-------------------|-------------|---------------|---------------|-------------------|
| TOTAL | 138 129,50 | 0,00 | 100,00 | 100,00 | 138 229,50 |
|--------------|-------------------|-------------|---------------|---------------|-------------------|

+

| | |
|---|------------------|
| R 002 RESULTAT REPORTE OU ANTICIPE | 34 467,00 |
|---|------------------|

=

| | |
|--|-------------------|
| TOTAL DES RECETTES DE FONCTIONNEMENT CUMULEES | 172 696,50 |
|--|-------------------|

Pour information :

| | |
|---|-----------------|
| AUTOFINANCEMENT PREVISIONNEL DÉGAGÉ AU PROFIT DE LA SECTION D'INVESTISSEMENT (7) | 2 511,25 |
|---|-----------------|

Il s'agit, pour un budget voté en équilibre, des ressources propres correspondant à l'excédent des recettes réelles de fonctionnement sur les dépenses réelles de fonctionnement. Il sert à financer le remboursement du capital de la dette et les nouveaux investissements de la collectivité.

(1) Voir état I-B pour la comparaison par rapport au budget de l'exercice.

(2) La colonne RAR n'est à renseigner qu'en l'absence de reprise anticipée du résultat lors du vote du budget primitif.

(3) Il s'agit des nouveaux crédits votés lors de la présente délibération, hors RAR.

(4) Hors recettes imputées aux chapitres 016 et 017.

(5) DF 023 = RI 021 ; DI 040 = RF 042 ; RI 040 = DF 042 ; DF 043 = RF 043.

(6) Les comptes 78 peuvent figurer dans le détail du chapitre si la collectivité a opté pour le régime des provisions budgétaires, conformément aux dispositions législatives et réglementaires applicables.

(7) Solde de l'opération DF 023 + DF 042 – RF 042 ou solde de l'opération RI 021 + RI 040 – DI 040.

II – PRESENTATION GENERALE DU BUDGET**BALANCE GENERALE – DEPENSES****DEPENSES D'INVESTISSEMENT (y compris RAR)**

| INVESTISSEMENT | | Opérations réelles (1) | Opérations d'ordre (2) | TOTAL |
|--|--|------------------------|------------------------|-------------|
| 10 | Dotations, fonds divers et réserves | 0,00 | 0,00 | 0,00 |
| 13 | Subventions d'investissement (3) | 0,00 | 0,00 | 0,00 |
| 15 | Provisions pour risques et charges (4) | | 0,00 | 0,00 |
| 16 | Emprunts et dettes assimilées (sauf 1688 non budgétaire) | 0,00 | 0,00 | 0,00 |
| 18 | Cpte de liaison : affectation (BA,régie) | (7) 0,00 | | 0,00 |
| | Total des opérations d'équipement | 0,00 | | 0,00 |
| 20 | Immobilisations incorporelles (sauf 204) (3) (5) | 0,00 | 0,00 | 0,00 |
| 204 | Subventions d'équipement versées (3) (5) (10) | 0,00 | 0,00 | 0,00 |
| 21 | Immobilisations corporelles (3) (5) | 0,00 | 0,00 | 0,00 |
| 22 | Immobilisations reçues en affectation (3) (5) | (8) 0,00 | 0,00 | 0,00 |
| 23 | Immobilisations en cours (3) (sauf 2324) (5) | 0,00 | 0,00 | 0,00 |
| 018 | RSA | 0,00 | 0,00 | 0,00 |
| 26 | Participations et créances rattachées | 0,00 | 0,00 | 0,00 |
| 27 | Autres immobilisations financières (3) | 0,00 | 0,00 | 0,00 |
| 28 | Amortissement des immobilisations (reprises) | | 0,00 | 0,00 |
| 29 | Dépréciations des immobilisations (4) | | 0,00 | 0,00 |
| 39 | Dépréciation des stocks et en-cours (4) | | 0,00 | 0,00 |
| 3... | Stocks et en-cours | | 0,00 | 0,00 |
| 198 | Neutralisation des amortissements | | 0,00 | 0,00 |
| 45 | Chapitres d'opérations pour compte de tiers (6) | 0,00 | 0,00 | 0,00 |
| 481 | Charges à rép. sur plusieurs exercices | | 0,00 | 0,00 |
| 49 | Dépréciation des comptes de tiers (4) | | 0,00 | 0,00 |
| 59 | Dépréciation des comptes financiers (4) | | 0,00 | 0,00 |
| Dépenses d'investissement – Total | | 0,00 | 0,00 | 0,00 |

+

| | |
|--|-------------|
| D 001 SOLDE D'EXECUTION NEGATIF REPORTE OU ANTICIPE | 0,00 |
|--|-------------|

=

| | |
|---|-------------|
| TOTAL DES DEPENSES D'INVESTISSEMENT CUMULEES | 0,00 |
|---|-------------|

DEPENSES DE FONCTIONNEMENT (y compris RAR)

| FONCTIONNEMENT | | Opérations réelles (1) | Opérations d'ordre (2) | TOTAL |
|---|--|------------------------|------------------------|---------------|
| 011 | Charges à caractère général (9) | 118,00 | | 118,00 |
| 012 | Charges de personnel et frais assimilés (9) | 0,00 | | 0,00 |
| 014 | Atténuations de produits | 0,00 | | 0,00 |
| 016 | APA | 0,00 | | 0,00 |
| 017 | RSA / Régularisations de RMI | 0,00 | | 0,00 |
| 60 | Achats et variation des stocks | | 0,00 | 0,00 |
| 65 | Autres charges de gestion courante (sauf 6586) (9) | -18,00 | 0,00 | -18,00 |
| 6586 | Frais fonctionnement des groupes d'élus | 0,00 | | 0,00 |
| 66 | Charges financières | 0,00 | 0,00 | 0,00 |
| 67 | Charges spécifiques (9) | 0,00 | 0,00 | 0,00 |
| 68 | Dot. aux amortissements et provisions (9) | 0,00 | 0,00 | 0,00 |
| 71 | Production stockée (ou déstockage) | | 0,00 | 0,00 |
| 023 | Virement à la section d'investissement | | 0,00 | 0,00 |
| Dépenses de fonctionnement – Total | | 100,00 | 0,00 | 100,00 |

+

| | |
|---|-------------|
| D 002 RESULTAT REPORTE OU ANTICIPE | 0,00 |
|---|-------------|

=

| | |
|--|---------------|
| TOTAL DES DEPENSES DE FONCTIONNEMENT CUMULEES | 100,00 |
|--|---------------|

(1) Y compris les opérations relatives au rattachement et les opérations d'ordre semi-budgétaires.

(2) Voir la liste des opérations d'ordre de l'instruction budgétaire et comptable M. 57.

(3) Hors dépenses imputées au chapitre 018.

Envoyé en préfecture le 29/12/2025
Reçu en préfecture le 29/12/2025
Publié le 
ID : 059-265903864-20251215-CCASR20250418-BF

- (4) Ces chapitres ne sont à renseigner que si la collectivité applique le régime des provisions budgétaires, conformément aux dispositions législatives et réglementaires applicables.
- (5) Hors chapitres opérations.
- (6) Seul le total des opérations pour compte de tiers figure sur cet état (voir le détail en IV-B5).
- (7) A utiliser uniquement dans le cas où la collectivité effectuerait une dotation initiale au profit d'un service public doté de la seule autonomie financière.
- (8) A utiliser uniquement dans le cas où la collectivité effectuerait des dépenses sur des biens affectés.
- (9) Hors dépenses imputées aux chapitres 016 et 017.
- (10) Le chapitre 204 « Subventions d'équipement versées » est un chapitre globalisé regroupant les comptes 204 et 2324.

II – PRESENTATION GENERALE DU BUDGET

BALANCE GENERALE – RECETTES

RECETTES D'INVESTISSEMENT (y compris RAR)

| INVESTISSEMENT | | Opérations réelles (1) | Opérations d'ordre (2) | TOTAL |
|--|--|------------------------|------------------------|-------------|
| 10 | Dotations, fonds divers et réserves (sauf 1068) | 0,00 | 0,00 | 0,00 |
| 13 | Subventions d'investissement (reçues) (3) | 0,00 | 0,00 | 0,00 |
| 15 | Provisions pour risques et charges (4) | | 0,00 | 0,00 |
| 16 | Emprunts et dettes assimilées (sauf 1688 non budgétaire) | 0,00 | 0,00 | 0,00 |
| 18 | Cpte de liaison : affectation (BA,régie) | (6) 0,00 | | 0,00 |
| 20 | Immobilisations incorporelles (sauf le 204) (3) | 0,00 | 0,00 | 0,00 |
| 204 | Subventions d'équipement versées (3) (9) | 0,00 | 0,00 | 0,00 |
| 21 | Immobilisations corporelles (3) | 0,00 | 0,00 | 0,00 |
| 22 | Immobilisations reçues en affectation (3) | (7) 0,00 | 0,00 | 0,00 |
| 23 | Immobilisations en cours (sauf 2324) (3) | 0,00 | 0,00 | 0,00 |
| 018 | RSA | 0,00 | 0,00 | 0,00 |
| 26 | Participations et créances rattachées | 0,00 | 0,00 | 0,00 |
| 27 | Autres immobilisations financières (3) | 0,00 | 0,00 | 0,00 |
| 28 | Amortissement des immobilisations | | 0,00 | 0,00 |
| 29 | Dépréciations des immobilisations (4) | | 0,00 | 0,00 |
| 39 | Dépréciation des stocks et en-cours (4) | | 0,00 | 0,00 |
| 3... | Stocks et en-cours | | 0,00 | 0,00 |
| 45 | Chapitres d'opérations pour compte de tiers (5) | 0,00 | 0,00 | 0,00 |
| 481 | Charges à rép. sur plusieurs exercices | | 0,00 | 0,00 |
| 49 | Dépréciation des comptes de tiers (4) | | 0,00 | 0,00 |
| 59 | Dépréciation des comptes financiers (4) | | 0,00 | 0,00 |
| 021 | Virement de la section de fonctionnement | | 0,00 | 0,00 |
| 024 | Produits des cessions d'immobilisations | 0,00 | | 0,00 |
| Recettes d'investissement – Total | | 0,00 | 0,00 | 0,00 |

+

| | |
|--|-------------|
| R 001 SOLDE D'EXECUTION POSITIF REPORTE OU ANTICIPE | 0,00 |
|--|-------------|

+

| | |
|---------------------------------------|-------------|
| R 1068 AFFECTATION DU RESULTAT | 0,00 |
|---------------------------------------|-------------|

=

| | |
|---|-------------|
| TOTAL DES RECETTES D'INVESTISSEMENT CUMULEES | 0,00 |
|---|-------------|

RECETTES DE FONCTIONNEMENT (y compris RAR)

| FONCTIONNEMENT | | Opérations réelles (1) | Opérations d'ordre (2) | TOTAL |
|---|--|------------------------|------------------------|---------------|
| 013 | Atténuations de charges (8) | 0,00 | | 0,00 |
| 016 | APA | 0,00 | | 0,00 |
| 017 | RSA / Régularisations de RMI | 0,00 | | 0,00 |
| 60 | Achats et variation des stocks | | 0,00 | 0,00 |
| 70 | Prod. services, domaine, ventes diverses | 0,00 | | 0,00 |
| 71 | Production stockée (ou déstockage) | | 0,00 | 0,00 |
| 72 | Production immobilisée | | 0,00 | 0,00 |
| 73 | Impôts et taxes (sauf 731) | 0,00 | | 0,00 |
| 731 | Fiscalité locale | 0,00 | | 0,00 |
| 74 | Dotations et participations (8) | 0,00 | | 0,00 |
| 75 | Autres produits de gestion courante (8) | 0,00 | 0,00 | 0,00 |
| 76 | Produits financiers | 0,00 | 0,00 | 0,00 |
| 77 | Produits spécifiques (8) | 0,00 | 0,00 | 0,00 |
| 78 | Reprise sur amortissements et provisions (8) | 100,00 | 0,00 | 100,00 |
| 79 | Transferts de charges | | 0,00 | 0,00 |
| Recettes de fonctionnement – Total | | 100,00 | 0,00 | 100,00 |

| |
|--|
| Envoyé en préfecture le 29/12/2025 |
| Reçu en préfecture le 29/12/2025 |
| Publié le  |
| ID : 059-265903864-20251215-CCASR20250418-BF |

| FONCTIONNEMENT | Opérations réelles (1) | Opérations d'ordre (2) | TOTAL |
|--|------------------------|------------------------|---------------|
| R 002 RESULTAT REPORTE OU ANTICIPE | | | 0,00 |
| | | | = |
| TOTAL DES RECETTES DE FONCTIONNEMENT CUMULEES | | | 100,00 |

- (1) Y compris les opérations relatives au rattachement et les opérations d'ordre semi-budgétaires.
- (2) Voir la liste des opérations d'ordre de l'instruction budgétaire et comptable M. 57.
- (3) Hors recettes imputées au chapitre 018.
- (4) Ces chapitres ne sont à renseigner que si la collectivité applique le régime des provisions budgétaires, conformément aux dispositions législatives et réglementaires applicables.
- (5) Seul le total des opérations pour compte de tiers figure sur cet état (voir le détail en IV-B5).
- (6) A utiliser uniquement dans le cas où la collectivité effectuerait une dotation initiale au profit d'un service public doté de la seule autonomie financière.
- (7) A utiliser uniquement dans le cas où la collectivité effectuerait des dépenses sur des biens affectés.
- (8) Hors recettes imputées aux chapitres 016 et 017.
- (9) Le chapitre 204 « Subventions d'équipement versées » est un chapitre globalisé regroupant les comptes 204 et 2324.

III – VOTE DU BUDGET

SECTION D'INVESTISSEMENT – VUE D'ENSEMBLE – DEPENSES – AP NOUVELLES ET CREDITS DE L'EXERCICE

DEPENSES

| Chapitre | | Budget de l'exercice (1) | RAR N-1 (2) | Vote de l'assemblée sur les AP lors de la séance budgétaire (3) | Propositions nouvelles | Vote de l'assemblée | Pour information, dépenses gérées dans le cadre d'une AP | Pour information, dépenses gérées hors AP | TOTAL (RAR N-1 + Vote) |
|--|--|--------------------------|-------------|---|------------------------|---------------------|--|---|------------------------|
| | | | I | | | II | | | III = I + II |
| TOTAL | | 27 262,54 | 0,00 | 0,00 | 0,00 | 0,00 | 0,00 | 0,00 | 0,00 |
| 018 | RSA | 0,00 | 0,00 | 0,00 | 0,00 | 0,00 | 0,00 | 0,00 | 0,00 |
| 20 | Immobilisations incorporelles (sauf 204) | 17 000,00 | 0,00 | 0,00 | 0,00 | 0,00 | 0,00 | 0,00 | 0,00 |
| 204 | Subventions d'équipement versées (10) | 0,00 | 0,00 | 0,00 | 0,00 | 0,00 | 0,00 | 0,00 | 0,00 |
| 21 | Immobilisations corporelles | 10 262,54 | 0,00 | 0,00 | 0,00 | 0,00 | 0,00 | 0,00 | 0,00 |
| 22 | Immobilisations reçues en affectation | 0,00 | 0,00 | 0,00 | 0,00 | 0,00 | 0,00 | 0,00 | 0,00 |
| 23 | Immobilisations en cours (sauf 2324) | 0,00 | 0,00 | 0,00 | 0,00 | 0,00 | 0,00 | 0,00 | 0,00 |
| | Total des opérations d'équipement (4) | 0,00 | 0,00 | 0,00 | 0,00 | 0,00 | 0,00 | 0,00 | 0,00 |
| Total des dépenses d'équipement | | 27 262,54 | 0,00 | 0,00 | 0,00 | 0,00 | 0,00 | 0,00 | 0,00 |
| 10 | Dotations, fonds divers et réserves | 0,00 | 0,00 | | 0,00 | 0,00 | | 0,00 | 0,00 |
| 13 | Subventions d'investissement | 0,00 | 0,00 | | 0,00 | 0,00 | | 0,00 | 0,00 |
| 16 | Emprunts et dettes assimilées (sauf 1688 non budgétaire) | 0,00 | 0,00 | | 0,00 | 0,00 | | 0,00 | 0,00 |
| 18 | Cpte de liaison : affectation (BA,régie) | 0,00 | 0,00 | | 0,00 | 0,00 | | 0,00 | 0,00 |
| 26 | Participations et créances rattachées | 0,00 | 0,00 | 0,00 | 0,00 | 0,00 | 0,00 | 0,00 | 0,00 |
| 27 | Autres immobilisations financières | 0,00 | 0,00 | 0,00 | 0,00 | 0,00 | 0,00 | 0,00 | 0,00 |
| 020 | Dépenses imprévues (dans le cadre d'une AP) | | | 0,00 | | | | | |
| Total des dépenses financières | | 0,00 | 0,00 | 0,00 | 0,00 | 0,00 | 0,00 | 0,00 | 0,00 |
| 45 | Chapitres d'opérations pour compte de tiers (5) | 0,00 | 0,00 | 0,00 | 0,00 | 0,00 | 0,00 | 0,00 | 0,00 |
| Total des dépenses réelles | | 27 262,54 | 0,00 | 0,00 | 0,00 | 0,00 | 0,00 | 0,00 | 0,00 |
| 040 | Opérations ordre transf. entre sections (6) (7) | 0,00 | | | 0,00 | 0,00 | | 0,00 | 0,00 |
| 041 | Opérations patrimoniales (8) | 0,00 | | | 0,00 | 0,00 | | 0,00 | 0,00 |
| Total des dépenses d'ordre | | 0,00 | | | 0,00 | 0,00 | | 0,00 | 0,00 |

D001 Solde d'exécution négatif reporté ou anticipé (9) 0,00

Total des dépenses d'investissement cumulées 0,00

- (1) Voir état I-B pour le contenu du budget de l'exercice.
- (2) La colonne RAR n'est à renseigner qu'en l'absence de reprise anticipée lors du vote du budget primitif.
- (3) Il s'agit des AP nouvelles qui sont votées lors de la séance d'adoption du budget. Cela concerne les AP relatives à de nouvelles programmations pluriannuelles mais également les AP modifiant un stock d'AP existant.
- (4) Voir l'état III-A2.1 pour le détail des opérations d'équipement.
- (5) Voir l'état IV-B5 pour le détail des opérations pour compte de tiers.
- (6) Cf. définition du chapitre des opérations d'ordre (*DI 040 = RF 042*).
- (7) Aucune prévision budgétaire ne doit figurer à l'article 192 (cf. chapitre 024 « produit des cessions d'immobilisations »).
- (8) Cf. définition du chapitre des opérations d'ordre (*DI 041 = RI 041*).
- (9) Le solde d'exécution reporté est le résultat constaté de l'exercice précédent qui fait l'objet d'un report et non d'un vote de l'assemblée délibérante. Inscrire en cas de reprise des résultats de l'exercice précédent (après vote du compte administratif ou si reprise anticipée des résultats).
- (10) Le chapitre 204 « Subventions d'équipement versées » est un chapitre globalisé regroupant les comptes 204 et 2324.

Envoyé en préfecture le 29/12/2025

Reçu en préfecture le 29/12/2025

Publié le



ID : 059-265903864-20251215-CCASR20250418-BF

III – VOTE DU BUDGET

SECTION D'INVESTISSEMENT – VUE D'ENSEMBLE – RECETTES

A

RECETTES

| Chapitre | | Budget de l'exercice (1) | RAR N-1 (2) | Propositions nouvelles | Vote de l'assemblée | TOTAL (RAR N-1 + Vote) |
|--|--|--------------------------|-------------|------------------------|---------------------|---------------------------|
| | | | I | | II | III = I + II |
| TOTAL | | 2 559,31 | 0,00 | 0,00 | 0,00 | 0,00 |
| 018 | RSA | 0,00 | 0,00 | 0,00 | 0,00 | 0,00 |
| 13 | Subventions d'investissement (hors 138) | 0,00 | 0,00 | 0,00 | 0,00 | 0,00 |
| 16 | Emprunts et dettes assimilées (hors 16449, 165, 166 et 1688 non budgétaire) | 0,00 | 0,00 | 0,00 | 0,00 | 0,00 |
| 20 | Immobilisations incorporelles (sauf 204) | 0,00 | 0,00 | 0,00 | 0,00 | 0,00 |
| 204 | Subventions d'équipement versées (10) | 0,00 | 0,00 | 0,00 | 0,00 | 0,00 |
| 21 | Immobilisations corporelles | 0,00 | 0,00 | 0,00 | 0,00 | 0,00 |
| 22 | Immobilisations reçues en affectation | 0,00 | 0,00 | 0,00 | 0,00 | 0,00 |
| 23 | Immobilisations en cours (sauf 2324) | 0,00 | 0,00 | 0,00 | 0,00 | 0,00 |
| Total des recettes d'équipement | | 0,00 | 0,00 | 0,00 | 0,00 | 0,00 |
| 10 | Dotations, fonds divers et réserves (sauf 1068) | 48,06 | 0,00 | 0,00 | 0,00 | 0,00 |
| 138 | Autres subventions invest. non transf. | 0,00 | 0,00 | 0,00 | 0,00 | 0,00 |
| 16 | Emprunts et dettes assimilées (16449, 165 et 166) | 0,00 | 0,00 | 0,00 | 0,00 | 0,00 |
| 18 | Cpte de liaison : affectation (BA,régie) | 0,00 | 0,00 | 0,00 | 0,00 | 0,00 |
| 26 | Participations et créances rattachées | 0,00 | 0,00 | 0,00 | 0,00 | 0,00 |
| 27 | Autres immobilisations financières | 0,00 | 0,00 | 0,00 | 0,00 | 0,00 |

Envoyé en préfecture le 29/12/2025
 Reçu en préfecture le 29/12/2025
 Publié le
 ID : 059-265903864-20251215-CCASR20250418-BF

| Chapitre | | Budget de l'exercice (1) | RAR N-1 (2) | Propositions nouvelles | Vote de l'assemblée | |
|---------------------------------------|---|--------------------------|-------------|------------------------|---------------------|--------------|
| | | | I | | II | III = I + II |
| 024 | Produits des cessions d'immobilisations | 0,00 | 0,00 | 0,00 | 0,00 | 0,00 |
| Total des recettes financières | | 48,06 | 0,00 | 0,00 | 0,00 | 0,00 |
| 45 | Chapitres d'opérations pour compte de tiers (3) | 0,00 | 0,00 | 0,00 | 0,00 | 0,00 |
| Total des recettes réelles | | 48,06 | 0,00 | 0,00 | 0,00 | 0,00 |
| 021 | Virement de la section de fonctionnement | 0,00 | | 0,00 | 0,00 | 0,00 |
| 040 | Opérations ordre transf. entre sections (4) (5) (6) | 2 511,25 | | 0,00 | 0,00 | 0,00 |
| 041 | Opérations patrimoniales (7) | 0,00 | | 0,00 | 0,00 | 0,00 |
| Total des recettes d'ordre | | 2 511,25 | | 0,00 | 0,00 | 0,00 |

| | |
|---|-------------|
| R001 Solde d'exécution positif reporté ou anticipé (8) | 0,00 |
|---|-------------|

| | |
|---------------------------------------|-------------|
| Affectation au compte 1068 (9) | 0,00 |
|---------------------------------------|-------------|

| | |
|---|-------------|
| Total des recettes d'investissement cumulées | 0,00 |
|---|-------------|

- (1) Voir état I-B pour le contenu du budget de l'exercice.
- (2) La colonne RAR n'est à renseigner qu'en l'absence de reprise anticipée lors du vote du budget primitif.
- (3) Voir l'état IV-B5 pour le détail des opérations pour compte de tiers.
- (4) Cf. définition du chapitre des opérations d'ordre (RI 040 = DF 042).
- (5) Les comptes 15, 29, 39, 49 et 59 peuvent figurer dans le détail du chapitre si la collectivité a opté pour le régime des provisions budgétaires, conformément aux dispositions législatives et réglementaires applicables.
- (6) Aucune prévision budgétaire ne doit figurer à l'article 192 (cf. chapitre 024 « produit des cessions d'immobilisations »).
- (7) Cf. définition du chapitre des opérations d'ordre (DI 041 = RI 041).
- (8) Le solde d'exécution reporté est le résultat constaté de l'exercice précédent qui fait l'objet d'un report et non d'un vote de l'assemblée délibérante. Inscrire en cas de reprise des résultats de l'exercice précédent (après vote du compte administratif ou si reprise anticipée des résultats).
- (9) Le montant inscrit doit être conforme à la délibération d'affectation du résultat. Ce montant ne fait donc pas l'objet d'un nouveau vote.
- (10) Le chapitre 204 « Subventions d'équipement versées » est un chapitre globalisé regroupant les comptes 204 et 2324.

III – VOTE DU BUDGET

SECTION D'INVESTISSEMENT – DEPENSES – DETAIL PAR ARTICLE

| Chap. / art. (1) | | Budget de l'exercice (2) | RAR N-1 (3) | Vote de l'assemblée sur les AP lors de la séance budgétaire (4) | Propositions nouvelles | Vote de l'assemblée | Pour information Crédits gérés dans le cadre d'une AP | Pour information Crédits gérés hors AP | TOTAL (RAR N-1 + Vote) |
|--|---|--------------------------|-------------|---|------------------------|---------------------|---|--|------------------------|
| | | | I | | | II | | | III = I + II |
| TOTAL | | 27 262,54 | 0,00 | 0,00 | 0,00 | 0,00 | 0,00 | 0,00 | 0,00 |
| 018 | RSA | 0,00 | 0,00 | 0,00 | 0,00 | 0,00 | 0,00 | 0,00 | 0,00 |
| 20 | Immobilisations incorporelles (sauf 204) | 17 000,00 | 0,00 | 0,00 | 0,00 | 0,00 | 0,00 | 0,00 | 0,00 |
| 2051 | Concessions, droits similaires | 17 000,00 | 0,00 | | 0,00 | 0,00 | 0,00 | 0,00 | 0,00 |
| 204 | Subventions d'équipement versées (10) | 0,00 | 0,00 | 0,00 | 0,00 | 0,00 | 0,00 | 0,00 | 0,00 |
| 21 | Immobilisations corporelles | 10 262,54 | 0,00 | 0,00 | 0,00 | 0,00 | 0,00 | 0,00 | 0,00 |
| 21838 | Autre matériel informatique | 2 298,00 | 0,00 | | 0,00 | 0,00 | 0,00 | 0,00 | 0,00 |
| 21848 | Autres matériels de bureau et mobiliers | 7 964,54 | 0,00 | | 0,00 | 0,00 | 0,00 | 0,00 | 0,00 |
| 22 | Immobilisations reçues en affectation | 0,00 | 0,00 | 0,00 | 0,00 | 0,00 | 0,00 | 0,00 | 0,00 |
| 23 | Immobilisations en cours (sauf 2324) | 0,00 | 0,00 | 0,00 | 0,00 | 0,00 | 0,00 | 0,00 | 0,00 |
| | Total des opérations d'équipement (5) | 0,00 | 0,00 | 0,00 | 0,00 | 0,00 | 0,00 | 0,00 | 0,00 |
| Total des dépenses d'équipement | | 27 262,54 | 0,00 | 0,00 | 0,00 | 0,00 | 0,00 | 0,00 | 0,00 |
| 10 | Dotations, fonds divers et réserves | 0,00 | 0,00 | | 0,00 | 0,00 | | 0,00 | 0,00 |
| 13 | Subventions d'investissement | 0,00 | 0,00 | | 0,00 | 0,00 | | 0,00 | 0,00 |
| 16 | Emprunts et dettes assimilées (sauf le 1688 non budgétaire) | 0,00 | 0,00 | | 0,00 | 0,00 | | 0,00 | 0,00 |
| 18 | Cpte de liaison : affectation (BA, régie) | 0,00 | 0,00 | | 0,00 | 0,00 | | 0,00 | 0,00 |
| 26 | Participations et créances rattachées | 0,00 | 0,00 | 0,00 | 0,00 | 0,00 | 0,00 | 0,00 | 0,00 |
| 27 | Autres immobilisations financières | 0,00 | 0,00 | 0,00 | 0,00 | 0,00 | 0,00 | 0,00 | 0,00 |
| 020 | Dépenses imprévues (dans le cadre d'une AP) | | | 0,00 | | | | | |
| Total des dépenses financières | | 0,00 | 0,00 | 0,00 | 0,00 | 0,00 | 0,00 | 0,00 | 0,00 |

| Chap. / art. (1) | | Budget de l'exercice (2) | RAR N-1 (3) | Vote de l'assemblée sur les AP lors de la séance budgétaire (4) | Propositions nouvelles | Vote de l'assemblée | Pour information Crédits gérés dans le cadre d'une AP | Pour information Crédits gérés hors AP | TOTAL (RAR N-1 + Vote) |
|-----------------------------------|---|--------------------------|-------------|---|------------------------|---------------------|---|--|------------------------|
| | | | I | | | II | | | III = I + II |
| 45... | Opérations pour compte de tiers (6) | 0,00 | 0,00 | 0,00 | 0,00 | 0,00 | 0,00 | 0,00 | 0,00 |
| Total des dépenses réelles | | 27 262,54 | 0,00 | 0,00 | 0,00 | 0,00 | 0,00 | 0,00 | 0,00 |
| 040 | Opérations ordre transf. entre sections (7) | 0,00 | | | 0,00 | 0,00 | | 0,00 | 0,00 |
| | Reprise sur autofinancement antérieur | 0,00 | | | 0,00 | 0,00 | | 0,00 | 0,00 |
| | Charges transférées (8) | 0,00 | | | 0,00 | 0,00 | | 0,00 | 0,00 |
| 041 | Opérations patrimoniales (9) | 0,00 | | | 0,00 | 0,00 | | 0,00 | 0,00 |
| Total des dépenses d'ordre | | 0,00 | | | 0,00 | 0,00 | | 0,00 | 0,00 |

(1) Détailler les articles conformément au plan de comptes.

(2) Voir état I-B pour le contenu du budget de l'exercice.

(3) La colonne RAR n'est à renseigner qu'en l'absence de reprise anticipée lors du vote du budget primitif.

(4) Il s'agit des AP nouvelles qui sont votées lors de la séance d'adoption du budget. Cela concerne les AP relatives à de nouvelles programmations pluriannuelles mais également les AP modifiant un stock d'AP existant.

(5) Voir état III-A2.1 pour le détail des opérations d'équipement.

(6) Il y a autant de ligne que d'opération pour compte de tiers.

(7) Cf. définition du chapitre des opérations d'ordre (DI 040 = RF 042).

(8) Aucune prévision budgétaire ne doit figurer à l'article 192 (cf. chapitre 024 « produit des cessions d'immobilisations »).

(9) Cf. définition du chapitre des opérations d'ordre (DI 041 = RI 041).

(10) Le chapitre 204 « Subventions d'équipement versées » est un chapitre globalisé regroupant les comptes 204 et 2324.



III – VOTE DU BUDGET

SECTION D'INVESTISSEMENT – VUE D'ENSEMBLE DES OPERATIONS D'EQUIPEMENT

Vue d'ensemble des chapitres des opérations d'équipement

| N° Opération | Libellé de l'opération | N° AP (1) | Pour mémoire réalisations cumulées au 01/01/N | RAR N-1 | Propositions nouvelles | Vote de l'assemblée | Pour information Crédits gérés dans le cadre d'une AP | Pour information Crédits gérés hors AP |
|--------------|------------------------|-----------|---|---------|------------------------|---------------------|---|--|
| TOTAL | | | 0,00 | 0,00 | 0,00 | 0,00 | 0,00 | 0,00 |

(1) Colonne à renseigner uniquement lorsque l'opération d'équipement est afférente à une AP.

III – VOTE DU BUDGET**SECTION D'INVESTISSEMENT – DETAIL DES OPERATIONS D'EQUIPEMENT**S2LO

Cet état ne contient pas d'information.



III – VOTE DU BUDGET

SECTION D'INVESTISSEMENT – DETAIL DES OPERATIONS D'EQUIPEMENT

Cet état ne contient pas d'information.



III – VOTE DU BUDGET

SECTION D'INVESTISSEMENT – RECETTES – DETAIL PAR ARTICLE

| Chap. / art. (1) | | Budget de l'exercice (2) | RAR N-1 (3) | Propositions nouvelles | Vote de l'assemblée | TOTAL (RAR N-1 + Vote) |
|--|--|--------------------------|-------------|------------------------|---------------------|------------------------|
| | | | I | | II | III = I + II |
| TOTAL | | 2 559,31 | 0,00 | 0,00 | 0,00 | 0,00 |
| 018 | RSA | 0,00 | 0,00 | 0,00 | 0,00 | 0,00 |
| 13 | Subventions d'investissement (hors 138) | 0,00 | 0,00 | 0,00 | 0,00 | 0,00 |
| 16 | Emprunts et dettes assimilées (hors 1688 non budgétaire) (4) | 0,00 | 0,00 | 0,00 | 0,00 | 0,00 |
| 20 | Immobilisations incorporelles (sauf 204) (5) | 0,00 | 0,00 | 0,00 | 0,00 | 0,00 |
| 204 | Subventions d'équipement versées (5) (11) | 0,00 | 0,00 | 0,00 | 0,00 | 0,00 |
| 21 | Immobilisations corporelles (5) | 0,00 | 0,00 | 0,00 | 0,00 | 0,00 |
| 22 | Immobilisations reçues en affectation (5) | 0,00 | 0,00 | 0,00 | 0,00 | 0,00 |
| 23 | Immobilisations en cours (sauf 2324) (5) | 0,00 | 0,00 | 0,00 | 0,00 | 0,00 |
| Total des recettes d'équipement | | 0,00 | 0,00 | 0,00 | 0,00 | 0,00 |
| 10 | Dotations, fonds divers et réserves (sauf 1068) | 48,06 | 0,00 | 0,00 | 0,00 | 0,00 |
| 10222 | FCTVA | 48,06 | 0,00 | 0,00 | 0,00 | 0,00 |
| 138 | Autres subventions invest. non transf. | 0,00 | 0,00 | 0,00 | 0,00 | 0,00 |
| 16 | Emprunts et dettes assimilées (16449, 165 et 166) | 0,00 | 0,00 | 0,00 | 0,00 | 0,00 |
| 18 | Cpte de liaison : affectation (BA,régie) | 0,00 | 0,00 | 0,00 | 0,00 | 0,00 |
| 26 | Participations et créances rattachées | 0,00 | 0,00 | 0,00 | 0,00 | 0,00 |
| 27 | Autres immobilisations financières | 0,00 | 0,00 | 0,00 | 0,00 | 0,00 |
| 024 | Produits des cessions d'immobilisations | 0,00 | 0,00 | 0,00 | 0,00 | 0,00 |
| Total des recettes financières | | 48,06 | 0,00 | 0,00 | 0,00 | 0,00 |
| 45 | Chapitres d'opérations pour compte de tiers (6) | 0,00 | 0,00 | 0,00 | 0,00 | 0,00 |
| Total des recettes réelles | | 48,06 | 0,00 | 0,00 | 0,00 | 0,00 |
| 021 | Virement de la section de fonctionnement | 0,00 | | 0,00 | 0,00 | 0,00 |
| 040 | Opérations ordre transf. entre sections (7) (8) (9) | 2 511,25 | | 0,00 | 0,00 | 0,00 |
| 281848 | Autres matériels de bureau et mobiliers | 2 511,25 | | 0,00 | 0,00 | 0,00 |
| 28188 | Autres immo. corporelles | 0,00 | | 0,00 | 0,00 | 0,00 |
| 041 | Opérations patrimoniales (10) | 0,00 | | 0,00 | 0,00 | 0,00 |
| Total des recettes d'ordre | | 2 511,25 | | 0,00 | 0,00 | 0,00 |

(1) Détailler les articles utilisés conformément au plan de comptes.

- (2) Voir état I-B pour le contenu du budget de l'exercice.
- (3) La colonne RAR n'est à renseigner qu'en l'absence de reprise anticipée lors du vote du budget primitif.
- (4) Sauf 165, 166 et 16449.
- (5) Exceptionnellement, les comptes 20, 204, 21, 22 et 23 sont en recettes réelles en cas de réduction ou d'annulation de mandats donnant lieu à reversement.
- (6) Voir l'annexe IV-B5 pour le détail des opérations pour compte de tiers.
- (7) Cf. définition du chapitre des opérations d'ordre (*RI 040 = DF 042*).
- (8) Les comptes 15, 29, 39, 49 et 59 peuvent figurer dans le détail du chapitre si la collectivité a opté pour le régime des provisions budgétaires, conformément aux dispositions législatives et réglementaires applicables.
- (9) Aucune prévision budgétaire ne doit figurer à l'article 192 (cf. chapitre 024 « produit des cessions d'immobilisations »).
- (10) Cf. définition du chapitre des opérations d'ordre (*DI 041 = RI 041*).
- (11) Le chapitre 204 « Subventions d'équipement versées » est un chapitre globalisé regroupant les comptes 204 et 2324.

Envoyé en préfecture le 29/12/2025

Reçu en préfecture le 29/12/2025

Publié le



ID : 059-265903864-20251215-CCASR20250418-BF

III – VOTE DU BUDGET

SECTION DE FONCTIONNEMENT – VUE D'ENSEMBLE – DEPENSES– AE NOUVELLES ET CREDITS DE L'EXERCICE

| Chap. | Libellé | Budget de l'exercice (1) | RAR N-1 (2) I | Vote de l'assemblée sur les AE lors de la séance budgétaire (3) | Propositions nouvelles | Vote de l'assemblée II | Pour information, dépenses gérées dans le cadre d'une AE | Pour information, dépenses gérées hors AE | TOTAL (RAR N-1 + Vote) III = I + II |
|---|--|--------------------------|------------------|---|------------------------|---------------------------|--|---|--|
| TOTAL | | 172 596,50 | 0,00 | 0,00 | 100,00 | 100,00 | 0,00 | 100,00 | 100,00 |
| 011 | Charges à caractère général (4) | 129 965,38 | 0,00 | 0,00 | 118,00 | 118,00 | 0,00 | 118,00 | 118,00 |
| 012 | Charges de personnel et frais assimilés (4) | 0,00 | 0,00 | | 0,00 | 0,00 | | 0,00 | 0,00 |
| 014 | Atténuations de produits | 0,00 | 0,00 | | 0,00 | 0,00 | | 0,00 | 0,00 |
| 016 | APA | 0,00 | 0,00 | 0,00 | 0,00 | 0,00 | 0,00 | 0,00 | 0,00 |
| 017 | RSA / Régularisations de RMI | 0,00 | 0,00 | 0,00 | 0,00 | 0,00 | 0,00 | 0,00 | 0,00 |
| 65 | Autres charges de gestion courante (sauf 6586) (4) | 39 419,87 | 0,00 | 0,00 | -18,00 | -18,00 | 0,00 | -18,00 | -18,00 |
| 6586 | Frais fonctionnement des groupes d'élus | 0,00 | 0,00 | | 0,00 | 0,00 | | 0,00 | 0,00 |
| Total des dépenses de gestion des services | | 169 385,25 | 0,00 | 0,00 | 100,00 | 100,00 | 0,00 | 100,00 | 100,00 |
| 66 | Charges financières | 0,00 | 0,00 | | 0,00 | 0,00 | | 0,00 | 0,00 |
| 67 | Charges spécifiques (4) | 500,00 | 0,00 | | 0,00 | 0,00 | | 0,00 | 0,00 |
| 68 | Dotations aux provisions, dépréciations (semi-budgétaires) (4) | 200,00 | | | 0,00 | 0,00 | | 0,00 | 0,00 |
| 022 | Dépenses imprévues (dans le cadre d'une AE) | | | 0,00 | | | | | |
| Total des dépenses financières | | 700,00 | 0,00 | 0,00 | 0,00 | 0,00 | | 0,00 | 0,00 |
| Total des dépenses réelles | | 170 085,25 | 0,00 | 0,00 | 100,00 | 100,00 | 0,00 | 100,00 | 100,00 |
| 023 | Virement à la section d'investissement | 0,00 | | | 0,00 | 0,00 | | 0,00 | 0,00 |
| 042 | Opérations ordre transf. entre sections (5) | 2 511,25 | | | 0,00 | 0,00 | | 0,00 | 0,00 |
| 043 | Opérations ordre intérieur de la section | 0,00 | | | 0,00 | 0,00 | | 0,00 | 0,00 |
| Total des dépenses d'ordre | | 2 511,25 | | | 0,00 | 0,00 | | 0,00 | 0,00 |

D002 Résultat reporté ou anticipé (6)

0,00

Total des dépenses de fonctionnement cumulées

100,00

- (1) Voir état I-B pour le contenu du budget de l'exercice.
- (2) La colonne RAR n'est à renseigner qu'en l'absence de reprise anticipée lors du vote du budget primitif.
- (3) Il s'agit des AE nouvelles qui sont votées lors de la séance d'adoption du budget. Cela concerne les AE relatives à de nouveaux engagements pluriannuels mais également les AE modifiant un stock d'AE existant.
- (4) Hors dépenses imputées aux chapitres 016 et 017.
- (5) Les comptes 68 peuvent figurer dans le détail du chapitre si la collectivité a opté pour le régime des provisions budgétaires, conformément aux dispositions législatives et réglementaires applicables.
- (6) Inscrire en cas de reprise des résultats de l'exercice précédent (après vote du compte administratif) ou si reprise anticipée des résultats.

Envoyé en préfecture le 29/12/2025
Reçu en préfecture le 29/12/2025
Publié le 
ID : 059-265903864-20251215-CCASR20250418-BF

III – VOTE DU BUDGET

SECTION DE FONCTIONNEMENT – VUE D'ENSEMBLE – RECETTES

III

B

| Chap. | Libellé | Budget de l'exercice (1) | RAR N-1 (2) I | Propositions nouvelles | Vote de l'assemblée II | Total (RAR N-1 + Vote) III = I + II |
|---|--|--------------------------|------------------|------------------------|---------------------------|--|
| TOTAL | | 138 129,50 | 0,00 | 100,00 | 100,00 | 100,00 |
| 013 | Atténuations de charges (3) | 0,00 | 0,00 | 0,00 | 0,00 | 0,00 |
| 016 | APA | 0,00 | 0,00 | 0,00 | 0,00 | 0,00 |
| 017 | RSA / Régularisations de RMI | 0,00 | 0,00 | 0,00 | 0,00 | 0,00 |
| 70 | Prod. services, domaine, ventes diverses | 91 080,00 | 0,00 | 0,00 | 0,00 | 0,00 |
| 73 | Impôts et taxes (sauf 731) | 0,00 | 0,00 | 0,00 | 0,00 | 0,00 |
| 731 | Fiscalité locale | 0,00 | 0,00 | 0,00 | 0,00 | 0,00 |
| 74 | Dotations et participations (3) | 47 000,00 | 0,00 | 0,00 | 0,00 | 0,00 |
| 75 | Autres produits de gestion courante (3) | 49,50 | 0,00 | 0,00 | 0,00 | 0,00 |
| Total des recettes de gestion des services | | 138 129,50 | 0,00 | 0,00 | 0,00 | 0,00 |
| 76 | Produits financiers | 0,00 | 0,00 | 0,00 | 0,00 | 0,00 |
| 77 | Produits spécifiques (3) | 0,00 | 0,00 | 0,00 | 0,00 | 0,00 |
| 78 | Reprises amort., dépréciations, prov. (semi-budgétaires) (3) | 0,00 | | 100,00 | 100,00 | 100,00 |
| Total des recettes financières | | 0,00 | 0,00 | 100,00 | 100,00 | 100,00 |
| Total des recettes réelles | | 138 129,50 | 0,00 | 100,00 | 100,00 | 100,00 |
| 042 | Opérations ordre transf. entre sections (4) (5) (6) | 0,00 | | 0,00 | 0,00 | 0,00 |
| 043 | Opérations ordre intérieur de la section (7) | 0,00 | | 0,00 | 0,00 | 0,00 |
| Total des recettes d'ordre | | 0,00 | | 0,00 | 0,00 | 0,00 |

R002 Résultat reporté ou anticipé (8)

0,00

Total des recettes de fonctionnement cumulées

100,00

(1) Voir état I-B pour le contenu du budget de l'exercice.

(2) La colonne RAR n'est à renseigner qu'en l'absence de reprise anticipée lors du vote du budget primitif.

(3) Hors recettes imputées aux chapitres 016 et 017.

(4) Cf. définition du chapitre des opérations d'ordre (RF 042 = DI 040).

(5) Les comptes 78 peuvent figurer dans le détail du chapitre si la collectivité a opté pour le régime des provisions budgétaires, conformément aux dispositions législatives et réglementaires applicables.

(6) Aucune prévision budgétaire ne doit figurer aux articles 775 et 776 (cf. chapitre 024 « produit des cessions d'immobilisations »).

(7) Chapitre destiné à retracer les opérations particulières telles que les opérations de stocks ou liées à la tenue d'un inventaire permanent simplifié.

(8) Inscrire en cas de reprise des résultats de l'exercice précédent (après vote du compte administratif) ou si reprise anticipée des résultats.

III – VOTE DU BUDGET

SECTION DE FONCTIONNEMENT – DEPENSES – DETAIL PAR ARTICLE

| Chap. / art. (1) | Libellé | Budget de l'exercice (2) | RAR N-1 (3) I | Vote de l'assemblée sur les AE lors de la séance budgétaire (4) | Propositions nouvelles | Vote de l'assemblée II | Pour information Crédits gérés dans le cadre d'une AE | Pour information Crédits gérés hors AE | TOTAL (RAR N-1 + Vote) III = I + II |
|---------------------|---|-----------------------------|----------------------|---|---------------------------|----------------------------------|---|---|--|
| TOTAL | | 172 596,50 | 0,00 | 0,00 | 100,00 | 100,00 | 0,00 | 100,00 | 100,00 |
| 011 | Charges à caractère général (5) | 129 965,38 | 0,00 | 0,00 | 118,00 | 118,00 | 0,00 | 118,00 | 118,00 |
| 60622 | Carburants | 350,00 | 0,00 | | 0,00 | 0,00 | 0,00 | 0,00 | 0,00 |
| 60623 | Alimentation | 250,00 | 0,00 | | 0,00 | 0,00 | 0,00 | 0,00 | 0,00 |
| 60632 | Fournitures de petit équipement | 1 000,00 | 0,00 | | 0,00 | 0,00 | 0,00 | 0,00 | 0,00 |
| 611 | Contrats de prestations de services | 75 636,00 | 0,00 | | 0,00 | 0,00 | 0,00 | 0,00 | 0,00 |
| 614 | Charges locatives et de copropriété | 456,00 | 0,00 | | 118,00 | 118,00 | 0,00 | 118,00 | 118,00 |
| 61551 | Entretien matériel roulant | 1 000,00 | 0,00 | | 0,00 | 0,00 | 0,00 | 0,00 | 0,00 |
| 6156 | Maintenance | 1 191,02 | 0,00 | | 0,00 | 0,00 | 0,00 | 0,00 | 0,00 |
| 6168 | Autres primes d'assurance | 2 039,81 | 0,00 | | 0,00 | 0,00 | 0,00 | 0,00 | 0,00 |
| 6182 | Documentation générale et technique | 200,00 | 0,00 | | 0,00 | 0,00 | 0,00 | 0,00 | 0,00 |
| 6184 | Versements à des organismes de formation | 3 000,00 | 0,00 | | 0,00 | 0,00 | 0,00 | 0,00 | 0,00 |
| 6188 | Autres frais divers | 3 362,55 | 0,00 | | 0,00 | 0,00 | 0,00 | 0,00 | 0,00 |
| 6228 | Divers | 110,00 | 0,00 | | 0,00 | 0,00 | 0,00 | 0,00 | 0,00 |
| 6232 | Fêtes et cérémonies | 37 790,00 | 0,00 | | 0,00 | 0,00 | 0,00 | 0,00 | 0,00 |
| 6245 | Transports de personnes extérieures | 1 500,00 | 0,00 | | 0,00 | 0,00 | 0,00 | 0,00 | 0,00 |
| 6251 | Voyages, déplacements et missions | 600,00 | 0,00 | | 0,00 | 0,00 | 0,00 | 0,00 | 0,00 |
| 6262 | Frais de télécommunications | 720,00 | 0,00 | | 0,00 | 0,00 | 0,00 | 0,00 | 0,00 |
| 6281 | Concours divers (cotisations) | 760,00 | 0,00 | | 0,00 | 0,00 | 0,00 | 0,00 | 0,00 |
| 012 | Charges de personnel et frais assimilés (5) (6) | 0,00 | 0,00 | | 0,00 | 0,00 | | 0,00 | 0,00 |
| 014 | Atténuations de produits | 0,00 | 0,00 | | 0,00 | 0,00 | | 0,00 | 0,00 |
| 016 | APA | 0,00 | 0,00 | 0,00 | 0,00 | 0,00 | 0,00 | 0,00 | 0,00 |
| 017 | RSA / Régularisations de RMI | 0,00 | 0,00 | 0,00 | 0,00 | 0,00 | 0,00 | 0,00 | 0,00 |
| 65 | Autres charges de gestion courante (sauf le 6586) (5) | 39 419,87 | 0,00 | 0,00 | -18,00 | -18,00 | 0,00 | -18,00 | -18,00 |
| 65133 | Secours d'urgence | 18 687,96 | 0,00 | | 0,00 | 0,00 | 0,00 | 0,00 | 0,00 |
| 65134 | Aides | 16 000,00 | 0,00 | | -33,40 | -33,40 | 0,00 | -33,40 | -33,40 |
| 65312 | Frais de mission et de déplacement | 600,00 | 0,00 | | 0,00 | 0,00 | 0,00 | 0,00 | 0,00 |
| 65315 | Formation | 1 000,00 | 0,00 | | 0,00 | 0,00 | 0,00 | 0,00 | 0,00 |



| Chap. / art. (1) | Libellé | Budget de l'exercice (2) | RAR N-1 (3) I | Vote de l'assemblée sur les AE lors de la séance budgétaire (4) | Propositions nouvelles | Vote de l'assemblée II | Pour information Crédits gérés dans le cadre d'une AE | Crédits gérés hors AE | Vote) III = I + II |
|---|--|--------------------------|------------------|---|------------------------|---------------------------|--|-----------------------|-----------------------|
| 6541 | Créances admises en non-valeur | 500,00 | 0,00 | | 0,00 | 0,00 | 0,00 | 0,00 | 0,00 |
| 65818 | Autres | 2 631,91 | 0,00 | | 15,40 | 15,40 | 0,00 | 15,40 | 15,40 |
| 6586 | Frais fonctionnement des groupes d'élus | 0,00 | 0,00 | | 0,00 | 0,00 | | 0,00 | 0,00 |
| Total des dépenses de gestion des services | | 169 385,25 | 0,00 | 0,00 | 100,00 | 100,00 | 0,00 | 100,00 | 100,00 |
| 66 | Charges financières | 0,00 | 0,00 | | 0,00 | 0,00 | | 0,00 | 0,00 |
| 67 | Charges spécifiques (5) | 500,00 | 0,00 | | 0,00 | 0,00 | | 0,00 | 0,00 |
| 673 | Titres annulés (sur exercices antérieurs) | 500,00 | 0,00 | | 0,00 | 0,00 | | 0,00 | 0,00 |
| 68 | Dotations aux provisions, dépréciations (semi-budgétaires) (5) | 200,00 | | | 0,00 | 0,00 | | 0,00 | 0,00 |
| 6817 | Dot. prov. dépréc. actifs circulants | 200,00 | | | 0,00 | 0,00 | | 0,00 | 0,00 |
| 022 | Dépenses imprévues (dans le cadre d'une AE) | | | 0,00 | | | | | |
| Total des charges financières et spécifiques | | 700,00 | 0,00 | 0,00 | 0,00 | 0,00 | | 0,00 | 0,00 |
| Total des dépenses réelles | | 170 085,25 | 0,00 | 0,00 | 100,00 | 100,00 | 0,00 | 100,00 | 100,00 |
| 023 | Virement à la section d'investissement | 0,00 | | | 0,00 | 0,00 | | 0,00 | 0,00 |
| 042 | Opérations ordre transf. entre sections (7) (8) (9) | 2 511,25 | | | 0,00 | 0,00 | | 0,00 | 0,00 |
| 6811 | Dot. amort. immos incorporelles | 2 511,25 | | | 0,00 | 0,00 | | 0,00 | 0,00 |
| 043 | Opérations ordre intérieur de la section (8) (10) | 0,00 | | | 0,00 | 0,00 | | 0,00 | 0,00 |
| Total des dépenses d'ordre | | 2 511,25 | | | 0,00 | 0,00 | | 0,00 | 0,00 |

Détail du calcul des ICNE au compte 66112 (11)

| | |
|------------------------------------|------|
| Montant des ICNE de l'exercice | 0,00 |
| Montant des ICNE de l'exercice N-1 | 0,00 |
| = Différence ICNE N – ICNE N-1 | 0,00 |

(1) Détailler les articles utilisés conformément au plan de comptes.

(2) Voir état I-B pour le contenu du budget de l'exercice.

(3) La colonne RAR n'est à renseigner qu'en l'absence de reprise anticipée lors du vote du budget primitif.

(4) Il s'agit des AE nouvelles qui sont votées lors de la séance d'adoption du budget. Cela concerne les AE relatives à de nouveaux engagements pluriannuels mais également les AE modifiant un stock d'AE existant.

(5) Hors dépenses imputées aux chapitres 016 et 017.

- (6) Les dépenses de frais de personnel sont exclues des autorisations d'engagement.
- (7) Les comptes 68 peuvent figurer dans le détail du chapitre si la collectivité a opté pour le régime des provisions budgétaires, conformément aux dispositions législatives et réglementaires applicables.
- (8) Cf. définitions des chapitres des opérations d'ordre (*DF 042 = RI 040*) (*DF 043 = RF 043*).
- (9) Aucune prévision budgétaire ne doit figurer aux articles 675 et 676 (cf. chapitre 024 « produit des cessions d'immobilisations »).
- (10) Chapitre destiné à retracer les opérations particulières telles que les opérations de stocks ou liées à la tenue d'un inventaire permanent.
- (11) Si le montant des ICNE de l'exercice est inférieur au montant de l'exercice N-1, le montant du compte 66112 sera négatif.

Envoyé en préfecture le 29/12/2025
Reçu en préfecture le 29/12/2025
Publié le 
ID : 059-265903864-20251215-CCASR20250418-BF



III – VOTE DU BUDGET

SECTION DE FONCTIONNEMENT – RECETTES – DETAIL PAR ARTICLE

| Chap / art. (1) | Libellé | Budget de l'exercice (2) | RAR N-1 (3) I | Propositions nouvelles | Vote de l'assemblée II | Total (RAR N-1 + Vote) III = I + II |
|---|--|--------------------------|------------------|------------------------|---------------------------|---|
| TOTAL | | 138 129,50 | 0,00 | 100,00 | 100,00 | 100,00 |
| 013 | Atténuations de charges (4) | 0,00 | 0,00 | 0,00 | 0,00 | 0,00 |
| 016 | APA | 0,00 | 0,00 | 0,00 | 0,00 | 0,00 |
| 017 | RSA / Régularisations de RMI | 0,00 | 0,00 | 0,00 | 0,00 | 0,00 |
| 70 | Prod. services, domaine, ventes diverses | 91 080,00 | 0,00 | 0,00 | 0,00 | 0,00 |
| 706888 | Autres | 91 080,00 | 0,00 | 0,00 | 0,00 | 0,00 |
| 73 | Impôts et taxes (sauf 731) | 0,00 | 0,00 | 0,00 | 0,00 | 0,00 |
| 731 | Fiscalité locale | 0,00 | 0,00 | 0,00 | 0,00 | 0,00 |
| 74 | Dotations et participations (4) | 47 000,00 | 0,00 | 0,00 | 0,00 | 0,00 |
| 74741 | Participation communes membres du GFP | 47 000,00 | 0,00 | 0,00 | 0,00 | 0,00 |
| 75 | Autres produits de gestion courante (4) | 49,50 | 0,00 | 0,00 | 0,00 | 0,00 |
| 756 | Libéralités reçues | 49,50 | 0,00 | 0,00 | 0,00 | 0,00 |
| Total des recettes de gestion des services | | 138 129,50 | 0,00 | 0,00 | 0,00 | 0,00 |
| 76 | Produits financiers | 0,00 | 0,00 | 0,00 | 0,00 | 0,00 |
| 77 | Produits spécifiques (4) | 0,00 | 0,00 | 0,00 | 0,00 | 0,00 |
| 78 | Reprises amort., dépréciations, prov. (semi-budgétaires) (4) | 0,00 | | 100,00 | 100,00 | 100,00 |
| 7817 | Rep. prov. dépréc. actifs circulants | 0,00 | | 100,00 | 100,00 | 100,00 |
| Total des recettes réelles | | 138 129,50 | 0,00 | 100,00 | 100,00 | 100,00 |
| 042 | Opérations ordre transf. entre sections (5) (6) (7) | 0,00 | | 0,00 | 0,00 | 0,00 |
| 043 | Opérations ordre intérieur de la section (5) (8) | 0,00 | | 0,00 | 0,00 | 0,00 |
| Total des recettes d'ordre | | 0,00 | | 0,00 | 0,00 | 0,00 |

Détail du calcul de la taxe départementale de publicité foncière pour les collectivités dites « surfiscalisées » (compte 73121) (9)

| | |
|--------------|------|
| Montant brut | 0,00 |
| Compensation | 0,00 |
| Montant net | 0,00 |

Détail du calcul des ICNE au compte 7622 (10)

| | |
|------------------------------------|------|
| Montant des ICNE de l'exercice | 0,00 |
| Montant des ICNE de l'exercice N-1 | 0,00 |
| = Différence ICNE N – ICNE N-1 | 0,00 |

Envoyé en préfecture le 29/12/2025
 Reçu en préfecture le 29/12/2025
 Publié le 
 ID : 059-265903864-20251215-CCASR20250418-BF

- (1) Détailler les articles utilisés conformément au plan de comptes.
- (2) Voir état I-B pour le contenu du budget de l'exercice.
- (3) La colonne RAR n'est à renseigner qu'en l'absence de reprise anticipée lors du vote du budget primitif.
- (4) Hors recettes imputées aux chapitres 016 et 017.
- (5) Cf. définitions du chapitre des opérations d'ordre (RF 042 = DI 040) (RF 043 = DF 043).
- (6) Aucune prévision budgétaire ne doit figurer aux articles 775 et 776 (cf. chapitre 024 « produit des cessions d'immobilisations »).
- (7) Les comptes 78 peuvent figurer dans le détail du chapitre si la collectivité a opté pour le régime des provisions budgétaires, conformément aux dispositions législatives et réglementaires applicables.
- (8) Ce chapitre est destiné à retracer les opérations particulières telles que les opérations de stocks ou liées à la tenue d'un inventaire permanent simplifié.
- (9) Destiné à retracer le prélèvement de la part non départementale de la taxe.
- (10) Si le montant des ICNE de l'exercice est inférieur au montant de l'exercice N-1, le montant du compte 7622 sera négatif.

IV – ANNEXES

A – PRESENTATION CROISEE – SECTION D'INVESTISSEMENT – VUE D'ENSEMBLE

| Chapitre nature | Libellé | 01 Opérations non ventilables | 0 Services généraux (hors 01 et Gestion des fonds européens) | 0-5 Gestion des fonds européens | 1 Sécurité | 2 Enseign., formation prof.,apprentissage | 3 Cult., vie soc., jeun., sports, loisirs | 4 Santé et action sociale (hors RSA) | 4-4 RSA |
|--------------------|--|-------------------------------------|---|--|---------------|--|--|---|-------------|
| DEPENSES | | 10 262,54 | 17 000,00 | 0,00 | 0,00 | 0,00 | 0,00 | 0,00 | 0,00 |
| 10 | Dotations, fonds divers et réserves | 0,00 | 0,00 | 0,00 | 0,00 | 0,00 | 0,00 | 0,00 | 0,00 |
| 13 | Subventions d'investissement | 0,00 | 0,00 | 0,00 | 0,00 | 0,00 | 0,00 | 0,00 | 0,00 |
| 16 | Emprunts et dettes assimilées | 0,00 | 0,00 | 0,00 | 0,00 | 0,00 | 0,00 | 0,00 | 0,00 |
| 18 | Cpte de liaison : affectation (BA,régie) | 0,00 | 0,00 | 0,00 | 0,00 | 0,00 | 0,00 | 0,00 | 0,00 |
| 20 | Immobilisations incorporelles (sauf 204) | 0,00 | 17 000,00 | 0,00 | 0,00 | 0,00 | 0,00 | 0,00 | 0,00 |
| 204 | Subventions d'équipement versées | 0,00 | 0,00 | 0,00 | 0,00 | 0,00 | 0,00 | 0,00 | 0,00 |
| 21 | Immobilisations corporelles | 10 262,54 | 0,00 | 0,00 | 0,00 | 0,00 | 0,00 | 0,00 | 0,00 |
| 22 | Immobilisations reçues en affectation | 0,00 | 0,00 | 0,00 | 0,00 | 0,00 | 0,00 | 0,00 | 0,00 |
| 23 | Immobilisations en cours (sauf 2324) | 0,00 | 0,00 | 0,00 | 0,00 | 0,00 | 0,00 | 0,00 | 0,00 |
| 26 | Participations et créances rattachées | 0,00 | 0,00 | 0,00 | 0,00 | 0,00 | 0,00 | 0,00 | 0,00 |
| 27 | Autres immobilisations financières | 0,00 | 0,00 | 0,00 | 0,00 | 0,00 | 0,00 | 0,00 | 0,00 |
| 45 | Opérations pour compte de tiers | 0,00 | 0,00 | 0,00 | 0,00 | 0,00 | 0,00 | 0,00 | 0,00 |
| RECETTES | | 12 048,09 | 0,00 | 0,00 | 0,00 | 0,00 | 0,00 | 0,00 | 0,00 |
| 024 | Produits des cessions d'immobilisations | 0,00 | 0,00 | 0,00 | 0,00 | 0,00 | 0,00 | 0,00 | 0,00 |
| 10 | Dotations, fonds divers et réserves | 12 048,09 | 0,00 | 0,00 | 0,00 | 0,00 | 0,00 | 0,00 | 0,00 |
| 13 | Subventions d'investissement | 0,00 | 0,00 | 0,00 | 0,00 | 0,00 | 0,00 | 0,00 | 0,00 |
| 16 | Emprunts et dettes assimilées | 0,00 | 0,00 | 0,00 | 0,00 | 0,00 | 0,00 | 0,00 | 0,00 |
| 18 | Cpte de liaison : affectation (BA,régie) | 0,00 | 0,00 | 0,00 | 0,00 | 0,00 | 0,00 | 0,00 | 0,00 |
| 20 | Immobilisations incorporelles (sauf 204) | 0,00 | 0,00 | 0,00 | 0,00 | 0,00 | 0,00 | 0,00 | 0,00 |
| 204 | Subventions d'équipement versées | 0,00 | 0,00 | 0,00 | 0,00 | 0,00 | 0,00 | 0,00 | 0,00 |
| 21 | Immobilisations corporelles | 0,00 | 0,00 | 0,00 | 0,00 | 0,00 | 0,00 | 0,00 | 0,00 |
| 22 | Immobilisations reçues en affectation | 0,00 | 0,00 | 0,00 | 0,00 | 0,00 | 0,00 | 0,00 | 0,00 |
| 23 | Immobilisations en cours (sauf 2324) | 0,00 | 0,00 | 0,00 | 0,00 | 0,00 | 0,00 | 0,00 | 0,00 |
| 26 | Participations et créances rattachées | 0,00 | 0,00 | 0,00 | 0,00 | 0,00 | 0,00 | 0,00 | 0,00 |
| 27 | Autres immobilisations financières | 0,00 | 0,00 | 0,00 | 0,00 | 0,00 | 0,00 | 0,00 | 0,00 |
| 45 | Opérations pour compte de tiers | 0,00 | 0,00 | 0,00 | 0,00 | 0,00 | 0,00 | 0,00 | 0,00 |

IV – ANNEXES

A – PRESENTATION CROISEE – SECTION D'INVESTISSEMENT – VUE D'ENSEMBLE (suite)

IV

A1

| Chapitre nature | Libellé | 5 Aménagement des territoires et habitat | 6 Action économique | 7 Environnement | 8 Transports | 9 Fonction en réserve | TOTAL |
|-----------------|--|---|------------------------|--------------------|-----------------|--------------------------|------------------|
| DEPENSES | | 0,00 | 0,00 | 0,00 | 0,00 | | 27 262,54 |
| 10 | Dotations, fonds divers et réserves | 0,00 | 0,00 | 0,00 | 0,00 | | 0,00 |
| 13 | Subventions d'investissement | 0,00 | 0,00 | 0,00 | 0,00 | | 0,00 |
| 16 | Emprunts et dettes assimilées | 0,00 | 0,00 | 0,00 | 0,00 | | 0,00 |
| 18 | Cpte de liaison : affectation (BA,régie) | 0,00 | 0,00 | 0,00 | 0,00 | | 0,00 |
| 20 | Immobilisations incorporelles (sauf 204) | 0,00 | 0,00 | 0,00 | 0,00 | | 17 000,00 |
| 204 | Subventions d'équipement versées | 0,00 | 0,00 | 0,00 | 0,00 | | 0,00 |
| 21 | Immobilisations corporelles | 0,00 | 0,00 | 0,00 | 0,00 | | 10 262,54 |
| 22 | Immobilisations reçues en affectation | 0,00 | 0,00 | 0,00 | 0,00 | | 0,00 |
| 23 | Immobilisations en cours (sauf 2324) | 0,00 | 0,00 | 0,00 | 0,00 | | 0,00 |
| 26 | Participations et créances rattachées | 0,00 | 0,00 | 0,00 | 0,00 | | 0,00 |
| 27 | Autres immobilisations financières | 0,00 | 0,00 | 0,00 | 0,00 | | 0,00 |
| 45 | Opérations pour compte de tiers | 0,00 | 0,00 | 0,00 | 0,00 | | 0,00 |
| RECETTES | | 0,00 | 0,00 | 0,00 | 0,00 | | 12 048,09 |
| 024 | Produits des cessions d'immobilisations | 0,00 | 0,00 | 0,00 | 0,00 | | 0,00 |
| 10 | Dotations, fonds divers et réserves | 0,00 | 0,00 | 0,00 | 0,00 | | 12 048,09 |
| 13 | Subventions d'investissement | 0,00 | 0,00 | 0,00 | 0,00 | | 0,00 |
| 16 | Emprunts et dettes assimilées | 0,00 | 0,00 | 0,00 | 0,00 | | 0,00 |
| 18 | Cpte de liaison : affectation (BA,régie) | 0,00 | 0,00 | 0,00 | 0,00 | | 0,00 |
| 20 | Immobilisations incorporelles (sauf 204) | 0,00 | 0,00 | 0,00 | 0,00 | | 0,00 |
| 204 | Subventions d'équipement versées | 0,00 | 0,00 | 0,00 | 0,00 | | 0,00 |
| 21 | Immobilisations corporelles | 0,00 | 0,00 | 0,00 | 0,00 | | 0,00 |
| 22 | Immobilisations reçues en affectation | 0,00 | 0,00 | 0,00 | 0,00 | | 0,00 |
| 23 | Immobilisations en cours (sauf 2324) | 0,00 | 0,00 | 0,00 | 0,00 | | 0,00 |
| 26 | Participations et créances rattachées | 0,00 | 0,00 | 0,00 | 0,00 | | 0,00 |
| 27 | Autres immobilisations financières | 0,00 | 0,00 | 0,00 | 0,00 | | 0,00 |
| 45 | Opérations pour compte de tiers | 0,00 | 0,00 | 0,00 | 0,00 | | 0,00 |



IV – ANNEXES

A – PRESENTATION CROISEE – SECTION D'INVESTISSEMENT – PRESENTATION DETAILLEE

01 – OPERATIONS NON VENTILABLES

| Article / compte nature (1) | Libellé | 01 Opérations non ventilables |
|-----------------------------|-------------------------------------|----------------------------------|
| DEPENSES | | 10 262,54 |
| 218 | Autres immobilisations corporelles | 10 262,54 |
| RECETTES | | 12 048,09 |
| 102 | Dotations et fonds d'investissement | 48,06 |
| 106 | Réserves | 12 000,03 |

(1) Détailler les comptes à trois chiffres.



IV – ANNEXES

A – PRESENTATION CROISEE – SECTION D’INVESTISSEMENT – PRESENTATION DETAILLEE

FONCTION 0 – Services généraux

| Article / compte nature (1) | Libellé | 02 Administration générale | | | | |
|-----------------------------|---------------------------------------|---|------------------------------|--------------------------------------|--|-------------------------------|
| | | 020 Admin. générale de la collectivité | 021 Personnel non ventilé | 025 Cimetières et pompes funèbres | 026 Administration générale de l'Etat | 028 Autres moyens généraux |
| | DEPENSES | 17 000,00 | 0,00 | 0,00 | 0,00 | 0,00 |
| 205 | Licences, procédés, droits similaires | 17 000,00 | 0,00 | 0,00 | 0,00 | 0,00 |
| | RECETTES | 0,00 | 0,00 | 0,00 | 0,00 | 0,00 |

(1) Détailler les comptes à trois chiffres.



IV – ANNEXES

A – PRESENTATION CROISEE – SECTION D'INVESTISSEMENT – PRESENTATION DETAILLEE

A1.900

FONCTION 0 – Services généraux (suite 1)

| Article / compte nature (1) | Libellé | 03 Conseils | | | | | | |
|-----------------------------------|---------------------------------------|------------------------------|--|--------------------------------------|---|---|------------------------------|-------------------------|
| | | 031 Assemblée délibérante | 032 Conseil éco.,social région./Conseil dev. | 033 Conseil cult., éduc., env. | 034 Conseil éco.,soc.,environ.,culture,éduc. | | 035 Conseil de territoire | 038 Autres instances |
| | | | | | 0341 Section éco., sociale et environnem. | 0342 Section culture, éducation et sports | | |
| | DEPENSES | 0,00 | 0,00 | 0,00 | 0,00 | 0,00 | 0,00 | |
| 205 | Licences, procédés, droits similaires | 0,00 | 0,00 | 0,00 | 0,00 | 0,00 | 0,00 | |
| | RECETTES | 0,00 | 0,00 | 0,00 | 0,00 | 0,00 | 0,00 | |

(1) Détailler les comptes à trois chiffres.

IV – ANNEXES

A – PRESENTATION CROISEE – SECTION D’INVESTISSEMENT – PRESENTATION DETAILLEE

IV
A1.900

FONCTION 0 – Services généraux (suite 2)

| Article / compte nature (1) | Libellé | 04 Coop.décent.,act° interrég.,eur.,intern. | | | | | | TOTAL DU CHAPITRE |
|-----------------------------|---------------------------------------|--|-----------------------------------|----------------------------|--|-----------------------------------|-----------------------|----------------------|
| | | 041 Action relevant de la subvention globale | 042 Actions interrégionales | 043 Actions européennes | 044 Aide publique au développement | 045 Actions internationales | 048 Autres actions | |
| DEPENSES | | 0,00 | 0,00 | 0,00 | 0,00 | 0,00 | 0,00 | 17 000,00 |
| 205 | Licences, procédés, droits similaires | 0,00 | 0,00 | 0,00 | 0,00 | 0,00 | 0,00 | 17 000,00 |
| RECETTES | | 0,00 | 0,00 | 0,00 | 0,00 | 0,00 | 0,00 | 0,00 |

(1) Détailler les comptes à trois chiffres.

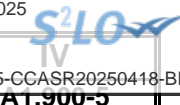

IV – ANNEXES

A – PRESENTATION CROISEE – SECTION D'INVESTISSEMENT – PRESENTATION DETAILLEE

AT.900-5

FONCTION 0-5 – Gestion des fonds européens

| Article / compte nature (1) | Libellé | 051 FSE | 052 FEDER | 058 Autres | | TOTAL DU CHAPITRE |
|-----------------------------|----------|------------|--------------|----------------|---------------|-------------------|
| | | | | 0580 FEADER | 0581 FEAMP | |
| | DEPENSES | 0,00 | 0,00 | 0,00 | 0,00 | 0,00 |
| | RECETTES | 0,00 | 0,00 | 0,00 | 0,00 | 0,00 |

(1) Détailler les comptes à trois chiffres.



IV – ANNEXES

A – PRESENTATION CROISEE – SECTION D’INVESTISSEMENT – PRESENTATION DETAILLEE

FONCTION 1 – Sécurité

| Article / compte nature (1) | Libellé | 10 Services communs | 11 Police, sécurité, justice | 12 Incendie et secours | 13 Hygiène et salubrité publique | 18 Autres interv. protect. personnes, biens | TOTAL DU CHAPITRE |
|-----------------------------|----------|------------------------|---------------------------------|---------------------------|--|---|----------------------|
| | DEPENSES | 0,00 | 0,00 | 0,00 | 0,00 | 0,00 | 0,00 |
| | RECETTES | 0,00 | 0,00 | 0,00 | 0,00 | 0,00 | 0,00 |

(1) Détailler les comptes à trois chiffres.

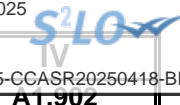

IV – ANNEXES

A – PRESENTATION CROISEE – SECTION D’INVESTISSEMENT – PRESENTATION DETAILLEE

AT.90Z

FONCTION 2 – Enseignement, formation professionnelle et apprentissage

| Article / compte nature (1) | Libellé | 20 | 21 | | | 22 | | | 23 | 24 |
|--------------------------------|----------|---------------------|-------------------------------|------------------|-----------------------|------------------------------|----------------|---------------|---------------------------|-----------------|
| | | Services communs | Enseignement du premier degré | | | Enseignement du second degré | | | | |
| | | 201 | 211 | 212 | 213 | 221 | 222 | 223 | | |
| | | Services communs | Ecoles maternelles | Ecoles primaires | Classes regroupées | Collèges | Lycées publics | Lycées privés | Enseignement supérieur | Cités scolaires |
| | DEPENSES | 0,00 | 0,00 | 0,00 | 0,00 | 0,00 | 0,00 | 0,00 | 0,00 | 0,00 |
| | RECETTES | 0,00 | 0,00 | 0,00 | 0,00 | 0,00 | 0,00 | 0,00 | 0,00 | 0,00 |

(1) Détailler les comptes à trois chiffres.

IV – ANNEXES

A – PRESENTATION CROISEE – SECTION D’INVESTISSEMENT – PRESENTATION DETAILLEE

IV

A1.902

FONCTION 2 – Enseignement, formation professionnelle et apprentissage (suite 1)

| Article / compte nature (1) | Libellé | 25 Formation professionnelle | | | | | | | | | | | | |
|-----------------------------------|---------|---|--|---|---|---------------------------------------|--|---|---|---|----------------|---|-------------------------------------|---------------|
| | | 251 Insertion sociale et professionnelle | 252 Formation professionnalisante personnes | 253 Formation certifiante des personnes | 254 Formation des actifs occupés | 255 Rémunération des stagiaires | 256 CNFPT - Formation des actifs occupés | | | | | 257 CFNPT et CDG - missions spécifiques | | 258 Autres |
| | | | | | | | 2561 Missions statutaires et réglementaires | 2562 Développement des compétences | 2563 Évolution et transition professionnelle | 2564 Organisation des activités pédagogiques | 2565 Autres | 2571 Concours | 2572 Missions administratives | |
| | | | | | | | | | | | | | | |
| DEPENSES | 0,00 | 0,00 | 0,00 | 0,00 | 0,00 | 0,00 | 0,00 | 0,00 | 0,00 | 0,00 | 0,00 | 0,00 | 0,00 | |
| RECETTES | 0,00 | 0,00 | 0,00 | 0,00 | 0,00 | 0,00 | 0,00 | 0,00 | 0,00 | 0,00 | 0,00 | 0,00 | 0,00 | |

(1) Détailler les comptes à trois chiffres.

IV – ANNEXES

A – PRESENTATION CROISEE – SECTION D'INVESTISSEMENT – PRESENTATION DETAILLEE

IV

A1.902

FONCTION 2 – Enseignement, formation professionnelle et apprentissage (suite 2)

| Article / compte nature (1) | Libellé | 26 Apprentissage | 27 Formation sanitaire et sociale | 28 Autres services périscolaires et annexes | | | | | 29 Sécurité | TOTAL DU CHAPITRE |
|-----------------------------|----------|---------------------|---|--|-----------------------|--------------------------|---------------------------------|---|----------------|----------------------|
| | | | | 281 Hébergement et restauration scolaires | 282 Sport scolaire | 283 Médecine scolaire | 284 Classes de découverte | 288 Autre service annexe de l'enseignement | | |
| | DEPENSES | 0,00 | 0,00 | 0,00 | 0,00 | 0,00 | 0,00 | 0,00 | 0,00 | 0,00 |
| | RECETTES | 0,00 | 0,00 | 0,00 | 0,00 | 0,00 | 0,00 | 0,00 | 0,00 | 0,00 |

(1) Détailler les comptes à trois chiffres.



IV – ANNEXES

A – PRESENTATION CROISEE – SECTION D’INVESTISSEMENT – PRESENTATION DETAILLEE

AT.905

FONCTION 3 – Culture, vie sociale, jeunesse, sports et loisirs

| Article / compte nature (1) | Libellé | 30 Services communs | 31 Culture | | | | | | | |
|--------------------------------------|---------|------------------------|---|-------------------|---------------------------------------|---------------|----------------------------|--|--|----------------------------------|
| | | | 311 Activités artist.,actions et manif.cult. | 312 Patrimoine | 313 Bibliothèques, médiathèques | 314 Musées | 315 Services d'archives | 316 Théâtres et spectacles vivants | 317 Cinémas et autres salles de spectacles | 318 Archéologie préventive |
| DEPENSES | | 0,00 | 0,00 | 0,00 | 0,00 | 0,00 | 0,00 | 0,00 | 0,00 | 0,00 |
| RECETTES | | 0,00 | 0,00 | 0,00 | 0,00 | 0,00 | 0,00 | 0,00 | 0,00 | 0,00 |

(1) Détailler les comptes à trois chiffres.

IV – ANNEXES

A – PRESENTATION CROISEE – SECTION D’INVESTISSEMENT – PRESENTATION DETAILLEE

IV

A1.903

FONCTION 3 – Culture, vie sociale, jeunesse, sports et loisirs (suite 1)

| Article / compte nature (1) | Libellé | 32 | | | | | | | | | |
|-----------------------------|----------|-------------------------------------|---------------|-----------------|--|--|---------------------------------------|--------------------------------------|------|------|--|
| | | Sports (autres que scolaires) | | | | | | | 327 | | |
| | | 321 Salles de sport, gymnases | 322 Stades | 323 Piscines | 324 Centres de formation sportifs | 325 Autres équipements sportifs ou loisirs | 326 Manifestations sportives | Soutien aux sportifs | | | |
| | | | | | | 3271 Soutien aux sportifs de haut niveau | 3272 Soutien aux clubs amateurs | 3273 Autres soutiens aux sportifs | | | |
| | DEPENSES | 0,00 | 0,00 | 0,00 | 0,00 | 0,00 | 0,00 | 0,00 | 0,00 | 0,00 | |
| | RECETTES | 0,00 | 0,00 | 0,00 | 0,00 | 0,00 | 0,00 | 0,00 | 0,00 | 0,00 | |

(1) Détailler les comptes à trois chiffres.

IV – ANNEXES

A – PRESENTATION CROISEE – SECTION D'INVESTISSEMENT – PRESENTATION DETAILLEE

IV

A1.903

FONCTION 3 – Culture, vie sociale, jeunesse, sports et loisirs (suite 2)

| Article / compte nature (1) | Libellé | 33 Jeunesse (action socio-éduc.) et loisirs | | | 34 Vie sociale et citoyenne | | 39 Sécurité | TOTAL DU CHAPITRE |
|-----------------------------|---------|--|-----------------------------|--|---|---------------|----------------|----------------------|
| | | 331 Centres de loisirs | 332 Colonies de vacances | 338 Autres activités pour les jeunes | 341 Egalité entre les femmes et les hommes | 348 Autres | | |
| | | DEPENSES | 0,00 | 0,00 | 0,00 | 0,00 | | |
| RECETTES | 0,00 | 0,00 | 0,00 | 0,00 | 0,00 | 0,00 | 0,00 | |

(1) Détailler les comptes à trois chiffres.



IV – ANNEXES

A – PRESENTATION CROISEE – SECTION D’INVESTISSEMENT – PRESENTATION DETAILLEE

FONCTION 4 – Santé et action sociale (hors RSA)

| Article / compte nature (1) | Libellé | 41 Santé | | | | | |
|-----------------------------------|----------|-------------------------|--|---|-----------------------------|---|-----------------------|
| | | 410 Services communs | 411 PMI et planification familiale | 412 Prévention et éducation pour la santé | 413 Sécurité alimentaire | 414 Dispensaires et autres éta sanitaires | 418 Autres actions |
| | DEPENSES | 0,00 | 0,00 | 0,00 | 0,00 | 0,00 | 0,00 |
| | RECETTES | 0,00 | 0,00 | 0,00 | 0,00 | 0,00 | 0,00 |

(1) Détailler les comptes à trois chiffres.

IV – ANNEXES

A – PRESENTATION CROISEE – SECTION D'INVESTISSEMENT – PRESENTATION DETAILLEE

IV

A1.904

FONCTION 4 – Santé et action sociale (hors RSA) (suite 1)

| Article / compte nature (1) | Libellé | 42 Action sociale | | | | | | | |
|-----------------------------------|---------|-------------------------|--|----------------------------|---------------------------------------|---------------------|------------------------------|-----------------------|--|
| | | 420 Services communs | 421 Famille et enfance | | | | 422 Petite enfance | | |
| | | | 4211 Actions en faveur de la maternité | 4212 Aides à la famille | 4213 Aides sociales à l'enfance | 4214 Adolescence | 4221 Crèches et garderies | 4222 Multi accueil | 4228 Autres actions pour la petite enfance |
| DEPENSES | 0,00 | 0,00 | 0,00 | 0,00 | 0,00 | 0,00 | 0,00 | 0,00 | |
| RECETTES | 0,00 | 0,00 | 0,00 | 0,00 | 0,00 | 0,00 | 0,00 | 0,00 | |

(1) Détailler les comptes à trois chiffres.

IV – ANNEXES

A – PRESENTATION CROISEE – SECTION D’INVESTISSEMENT – PRESENTATION DETAILLEE

IV

A1.904

FONCTION 4 – Santé et action sociale (hors RSA) (suite 2)

| Article / compte nature (1) | Libellé | 42 Action sociale | | | | | TOTAL DU CHAPITRE | |
|--------------------------------|----------|---------------------------|---|--|-----------------------------------|---------------------------------|----------------------|---|
| | | 423 Personnes âgées | | | 424 Personnes en difficulté | 425 Personnes handicapées | | 428 Autres interventions sociales |
| | | 4231 Forfait autonomie | 4232 Autres actions de prévention | 4238 Autres actions pour les personnes âgées | | | | |
| | DEPENSES | 0,00 | 0,00 | 0,00 | 0,00 | 0,00 | 0,00 | |
| | RECETTES | 0,00 | 0,00 | 0,00 | 0,00 | 0,00 | 0,00 | |

(1) Détailler les comptes à trois chiffres.

IV – ANNEXES

A – PRESENTATION CROISEE – SECTION D'INVESTISSEMENT – PRESENTATION DETAILLEE

FONCTION 4-4 – RSA

| Article / compte nature (1) | Libellé | 441 Insertion sociale | 442 Santé | 443 Logement | 444 Insertion professionnelle | 445 Evaluation des dépenses engagées | 446 Dépenses de structure | 447 RSA allocations | 448 Autres dépenses au titre du RSA | TOTAL DU CHAPITRE |
|-----------------------------|----------|--------------------------|--------------|-----------------|----------------------------------|---|------------------------------|------------------------|--|-------------------|
| | DEPENSES | 0,00 | 0,00 | 0,00 | 0,00 | 0,00 | 0,00 | 0,00 | 0,00 | 0,00 |
| | RECETTES | 0,00 | 0,00 | 0,00 | 0,00 | 0,00 | 0,00 | 0,00 | 0,00 | 0,00 |

(1) Détailler les comptes à trois chiffres.



IV – ANNEXES

A – PRESENTATION CROISEE – SECTION D’INVESTISSEMENT – PRESENTATION DETAILLEE

FONCTION 5 – Aménagement des territoires et habitat

| Article / compte nature (1) | Libellé | 50 Services communs | 51 Aménagement et services urbains | | | | | | |
|--------------------------------|----------|------------------------|---------------------------------------|---------------------------------|-------------------------|-------------------|------------------------|------------------------------------|--|
| | | | 510 Services communs | 511 Espaces verts urbains | 512 Eclairage public | 513 Art public | 514 Electrification | 515 Opérations d'aménagement | 518 Autres actions d'aménagement urbain |
| | DEPENSES | 0,00 | 0,00 | 0,00 | 0,00 | 0,00 | 0,00 | 0,00 | 0,00 |
| | RECETTES | 0,00 | 0,00 | 0,00 | 0,00 | 0,00 | 0,00 | 0,00 | 0,00 |

(1) Détailler les comptes à trois chiffres.

IV – ANNEXES

A – PRESENTATION CROISEE – SECTION D'INVESTISSEMENT – PRESENTATION DETAILLEE

IV

A1.905

FONCTION 5 – Aménagement des territoires et habitat (suite 1)

| Article / compte nature (1) | Libellé | 52 Politique de la ville | 53 Agglomérations et villes moyennes | 54 Espace rural et autres espaces de dév. | 55 Habitat (Logement) | | | | |
|--------------------------------------|----------|-----------------------------|--|--|---|-----------------------------------|---|---|------------------------|
| | | | | | 551 Parc privé de la collectivité | 552 Aide au secteur locatif | 553 Aide à l'accession à la propriété | 554 Aire d'accueil des gens du voyage | 555 Logement social |
| | DEPENSES | 0,00 | 0,00 | 0,00 | 0,00 | 0,00 | 0,00 | 0,00 | 0,00 |
| | RECETTES | 0,00 | 0,00 | 0,00 | 0,00 | 0,00 | 0,00 | 0,00 | 0,00 |

(1) Détailler les comptes à trois chiffres.

IV – ANNEXES

A – PRESENTATION CROISEE – SECTION D'INVESTISSEMENT – PRESENTATION DETAILLEE

IV

A1.905

FONCTION 5 – Aménagement des territoires et habitat (suite 2)

| Article / compte nature (1) | Libellé | 56 Actions en faveur du littoral | 57 Techno. de l'information et de la comm. | 58 Autres actions | | 59 Sécurité | TOTAL DU CHAPITRE |
|-----------------------------------|----------|--|--|---------------------------|--|----------------|-------------------|
| | | | | 581 Réserves Foncières | 588 Autres actions d'aménagement | | |
| | DEPENSES | 0,00 | 0,00 | 0,00 | 0,00 | 0,00 | 0,00 |
| | RECETTES | 0,00 | 0,00 | 0,00 | 0,00 | 0,00 | 0,00 |

(1) Détailler les comptes à trois chiffres.



IV – ANNEXES

A – PRESENTATION CROISEE – SECTION D’INVESTISSEMENT – PRESENTATION DETAILLEE

AT.906

FONCTION 6 – Action économique

| Article / compte nature (1) | Libellé | 60 Services communs | 61 Interventions économiques transversales | 62 Structure d'animation et de dév. éco. | 63 Actions sectorielles | | | | |
|-----------------------------------|----------|------------------------|---|--|---|------------------------------|----------------|--|-------------------------------------|
| | | | | | 631 Agriculture, pêche et agro-alimentaire | | | 632 Industrie, commerce et artisanat | 633 Développement touristique |
| | | | | | 6311 Laboratoire | 6312 Marchés alimentaires | 6318 Autres | | |
| | DEPENSES | 0,00 | 0,00 | 0,00 | 0,00 | 0,00 | 0,00 | 0,00 | 0,00 |
| | RECETTES | 0,00 | 0,00 | 0,00 | 0,00 | 0,00 | 0,00 | 0,00 | 0,00 |

(1) Détailler les comptes à trois chiffres.

IV – ANNEXES

A – PRESENTATION CROISEE – SECTION D'INVESTISSEMENT – PRESENTATION DETAILLEE

IV

A1.906

FONCTION 6 – Action économique (suite)

| Article / compte nature (1) | Libellé | 64 Rayonnement, attractivité du territoire | 65 Insertion éco. et éco.sociale, solidaire | 66 Maintien et dév. des services publics | 67 Recherche et innovation | 68 Autres actions | TOTAL DU CHAPITRE |
|-----------------------------|----------|---|---|--|----------------------------------|----------------------|----------------------|
| | DEPENSES | 0,00 | 0,00 | 0,00 | 0,00 | 0,00 | 0,00 |
| | RECETTES | 0,00 | 0,00 | 0,00 | 0,00 | 0,00 | 0,00 |

(1) Détailler les comptes à trois chiffres.

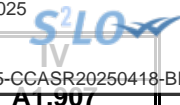

IV – ANNEXES

A – PRESENTATION CROISEE – SECTION D’INVESTISSEMENT – PRESENTATION DETAILLEE

FONCTION 7 – Environnement

| Article / compte nature (1) | Libellé | 70 Services communs | 71 Actions transversales | 72 Actions déchets et propreté urbaine | | | | | |
|-----------------------------------|----------|------------------------|--------------------------------|---|--|---------------------------------|--|--|---|
| | | | | 720 Services communs collecte et propreté | 721 Collecte et traitement des déchets | | | 722 Propreté urbaine | |
| | | | | | 7211 Actions prévention et sensibilisation | 7212 Collecte des déchets | 7213 Tri, valorisation, traitement déchets | 7221 Actions prévention et sensibilisation | 7222 Action propreté urbaine et nettoiemnt |
| | DEPENSES | 0,00 | 0,00 | 0,00 | 0,00 | 0,00 | 0,00 | 0,00 | 0,00 |
| | RECETTES | 0,00 | 0,00 | 0,00 | 0,00 | 0,00 | 0,00 | 0,00 | 0,00 |

(1) Détailler les comptes à trois chiffres.



IV – ANNEXES

A – PRESENTATION CROISEE – SECTION D'INVESTISSEMENT – PRESENTATION DETAILLEE

IV

A1.907

FONCTION 7 – Environnement (suite 1)

| Article / compte nature (1) | Libellé | 73 Actions en matière de gestion des eaux | | | | | 74 Politique de l'air |
|-----------------------------------|----------|--|--------------------|-----------------------|-----------------------|--|--------------------------|
| | | 731 Politique de l'eau | 732 Eau potable | 733 Assainissement | 734 Eaux pluviales | 735 Lutte contre les inondations | |
| | DEPENSES | 0,00 | 0,00 | 0,00 | 0,00 | 0,00 | 0,00 |
| | RECETTES | 0,00 | 0,00 | 0,00 | 0,00 | 0,00 | 0,00 |

(1) Détailler les comptes à trois chiffres.

IV – ANNEXES

A – PRESENTATION CROISEE – SECTION D'INVESTISSEMENT – PRESENTATION DETAILLEE

IV

A1.907

FONCTION 7 – Environnement (suite 2)

| Article / compte nature (1) | Libellé | 75 Politique de l'énergie | | | | | 76 Préserv. patrim. naturel,risques techno. | 77 Environnement infrastructures transports | 78 Autres actions | TOTAL DU CHAPITRE |
|-----------------------------|---------|--|----------------------------------|-------------------------|-------------------------------|-----------------------|--|--|----------------------|----------------------|
| | | 751 Réseaux de chaleur et de froid | 752 Energie photovoltaïque | 753 Energie éolienne | 754 Energie hydraulique | 758 Autres actions | | | | |
| DEPENSES | | 0,00 | 0,00 | 0,00 | 0,00 | 0,00 | 0,00 | 0,00 | 0,00 | |
| RECETTES | | 0,00 | 0,00 | 0,00 | 0,00 | 0,00 | 0,00 | 0,00 | 0,00 | |

(1) Détailler les comptes à trois chiffres.

IV – ANNEXES

A – PRESENTATION CROISEE – SECTION D'INVESTISSEMENT – PRESENTATION DETAILLEE

FONCTION 8 – Transports

| Article / compte nature (1) | Libellé | 80 Services communs | 81 Transports scolaires | 82 Transports publics de voyageurs | | | | | | |
|-----------------------------------|----------|------------------------|-------------------------------|---------------------------------------|----------------------------|---------------------------------|--------------------------|---------------------------|-------------------------|--------------------------|
| | | | | 820 Services communs | 821 Transport sur route | 822 Transport ferroviaire | 823 Transport fluvial | 824 Transport maritime | 825 Transport aérien | 828 Autres transports |
| | DEPENSES | 0,00 | 0,00 | 0,00 | 0,00 | 0,00 | 0,00 | 0,00 | 0,00 | 0,00 |
| | RECETTES | 0,00 | 0,00 | 0,00 | 0,00 | 0,00 | 0,00 | 0,00 | 0,00 | 0,00 |

(1) Détailler les comptes à trois chiffres.

IV – ANNEXES

A – PRESENTATION CROISEE – SECTION D'INVESTISSEMENT – PRESENTATION DETAILLEE

IV
A1.908

FONCTION 8 – Transports (suite 1)

| Article / compte nature (1) | Libellé | 83 | | | | | | 838 |
|-----------------------------|----------|----------------------------|--------------|------------------|--------------|---------------|-------------|-------------------|
| | | Transports de marchandises | | | | | | |
| | | 830 | 831 | 832 | 833 | 834 | 835 | |
| | | Services communs | Fret routier | Fret ferroviaire | Fret fluvial | Fret maritime | Fret aérien | Autres transports |
| | DEPENSES | 0,00 | 0,00 | 0,00 | 0,00 | 0,00 | 0,00 | 0,00 |
| | RECETTES | 0,00 | 0,00 | 0,00 | 0,00 | 0,00 | 0,00 | 0,00 |

(1) Détailler les comptes à trois chiffres.



IV – ANNEXES

A – PRESENTATION CROISEE – SECTION D'INVESTISSEMENT – PRESENTATION DETAILLEE

IV

A1.908

FONCTION 8 – Transports (suite 2)

| Article / compte nature (1) | Libellé | 84 Voirie | | | | | | | | |
|--------------------------------------|----------|-------------------------|-------------------------|---------------------------------|---------------------------------|-------------------------|---|---------------------------------|-----------------|--------------------------|
| | | 841 Voirie nationale | 842 Voirie régionale | 843 Voirie départementale | 844 Voirie métropolitaine | 845 Voirie communale | 846 Viabilité hivernale et aléas climatiques | 847 Equipements de voirie | 848 Parkings | 849 Sécurité routière |
| | DEPENSES | 0,00 | 0,00 | 0,00 | 0,00 | 0,00 | 0,00 | 0,00 | 0,00 | 0,00 |
| | RECETTES | 0,00 | 0,00 | 0,00 | 0,00 | 0,00 | 0,00 | 0,00 | 0,00 | 0,00 |

(1) Détailler les comptes à trois chiffres.

IV – ANNEXES

A – PRESENTATION CROISEE – SECTION D'INVESTISSEMENT – PRESENTATION DETAILLEE

IV
A1.908

FONCTION 8 – Transports (suite 3)

| Article / compte nature (1) | Libellé | 85 Infrastructures | | | | | 86 Liaisons multimodales | 87 Circulations douces | 89 Sécurité | TOTAL DU CHAPITRE |
|-----------------------------|---------|--|--|---|---|--|-----------------------------|---------------------------|----------------|-------------------|
| | | 851 Gares, autres infrastructures routières | 852 Gares et autres infrastructures ferrov. | 853 Haltes, autres infrastructures fluviales | 854 Ports, autres infrastructures portuaires | 855 Aéroports et autres infrastructures | | | | |
| DEPENSES | | 0,00 | 0,00 | 0,00 | 0,00 | 0,00 | 0,00 | 0,00 | 0,00 | |
| RECETTES | | 0,00 | 0,00 | 0,00 | 0,00 | 0,00 | 0,00 | 0,00 | 0,00 | |

(1) Détailler les comptes à trois chiffres.

IV – ANNEXES

A – PRESENTATION CROISEE – SECTION DE FONCTIONNEMENT – VUE D'ENSEMBLE

| Chapitre nature | Libellé | 01 Opérations non ventilables | 0 Services généraux (hors 01 et Gestion des fonds européens) | 0-5 Gestion des fonds européens | 1 Sécurité | 2 Enseign., formation prof.,apprentissage | 3 Cult., vie soc., jeun., sports, loisirs | 4 Santé et action sociale (hors APA et RSA / Régularisation de RMI) | 4-3 APA |
|--------------------|--|-------------------------------------|---|--|---------------|--|--|--|-------------|
| DEPENSES | | 8 251,02 | 6 601,23 | 0,00 | 0,00 | 0,00 | 0,00 | 155 333,00 | 0,00 |
| 011 | Charges à caractère général | 6 151,02 | 3 519,32 | 0,00 | 0,00 | 0,00 | 0,00 | 120 413,04 | 0,00 |
| 012 | Charges de personnel et frais assimilés | 0,00 | 0,00 | 0,00 | 0,00 | 0,00 | 0,00 | 0,00 | 0,00 |
| 014 | Atténuations de produits | 0,00 | 0,00 | 0,00 | 0,00 | 0,00 | 0,00 | 0,00 | 0,00 |
| 65 | Autres charges de gestion courante | 2 100,00 | 2 581,91 | 0,00 | 0,00 | 0,00 | 0,00 | 34 719,96 | 0,00 |
| 6586 | Frais fonctionnement des groupes d'élus | 0,00 | 0,00 | 0,00 | 0,00 | 0,00 | 0,00 | 0,00 | 0,00 |
| 66 | Charges financières | 0,00 | 0,00 | 0,00 | 0,00 | 0,00 | 0,00 | 0,00 | 0,00 |
| 67 | Charges spécifiques | 0,00 | 500,00 | 0,00 | 0,00 | 0,00 | 0,00 | 0,00 | 0,00 |
| 68 | Dotations aux provisions, dépréciations | 0,00 | 0,00 | 0,00 | 0,00 | 0,00 | 0,00 | 200,00 | 0,00 |
| RECETTES | | 47 000,00 | 0,00 | 0,00 | 0,00 | 0,00 | 0,00 | 91 229,50 | 0,00 |
| 013 | Atténuations de charges | 0,00 | 0,00 | 0,00 | 0,00 | 0,00 | 0,00 | 0,00 | 0,00 |
| 70 | Prod. services, domaine, ventes diverses | 0,00 | 0,00 | 0,00 | 0,00 | 0,00 | 0,00 | 91 080,00 | 0,00 |
| 73 | Impôts et taxes | 0,00 | 0,00 | 0,00 | 0,00 | 0,00 | 0,00 | 0,00 | 0,00 |
| 731 | Fiscalité locale | 0,00 | 0,00 | 0,00 | 0,00 | 0,00 | 0,00 | 0,00 | 0,00 |
| 74 | Dotations et participations | 47 000,00 | 0,00 | 0,00 | 0,00 | 0,00 | 0,00 | 0,00 | 0,00 |
| 75 | Autres produits de gestion courante | 0,00 | 0,00 | 0,00 | 0,00 | 0,00 | 0,00 | 49,50 | 0,00 |
| 76 | Produits financiers | 0,00 | 0,00 | 0,00 | 0,00 | 0,00 | 0,00 | 0,00 | 0,00 |
| 77 | Produits spécifiques | 0,00 | 0,00 | 0,00 | 0,00 | 0,00 | 0,00 | 0,00 | 0,00 |
| 78 | Reprises amort., dépréciations, prov. | 0,00 | 0,00 | 0,00 | 0,00 | 0,00 | 0,00 | 100,00 | 0,00 |

IV – ANNEXES

A – PRESENTATION CROISEE – SECTION DE FONCTIONNEMENT – VUE D'ENSEMBLE (suite)

IV

A2

| Chapitre nature | Libellé | 4-4 RSA / Régularisation de RMI | 5 Aménagement des territoires et habitat | 6 Action économique | 7 Environnement | 8 Transports | 9 Fonction en réserve | TOTAL |
|-----------------|--|--|---|---------------------------|--------------------|-----------------|-----------------------------|-------------------|
| DEPENSES | | 0,00 | 0,00 | 0,00 | 0,00 | 0,00 | | 170 185,25 |
| 011 | Charges à caractère général | 0,00 | 0,00 | 0,00 | 0,00 | 0,00 | | 130 083,38 |
| 012 | Charges de personnel et frais assimilés | 0,00 | 0,00 | 0,00 | 0,00 | 0,00 | | 0,00 |
| 014 | Atténuations de produits | 0,00 | 0,00 | 0,00 | 0,00 | 0,00 | | 0,00 |
| 65 | Autres charges de gestion courante | 0,00 | 0,00 | 0,00 | 0,00 | 0,00 | | 39 401,87 |
| 6586 | Frais fonctionnement des groupes d'élus | 0,00 | 0,00 | 0,00 | 0,00 | 0,00 | | 0,00 |
| 66 | Charges financières | 0,00 | 0,00 | 0,00 | 0,00 | 0,00 | | 0,00 |
| 67 | Charges spécifiques | 0,00 | 0,00 | 0,00 | 0,00 | 0,00 | | 500,00 |
| 68 | Dotations aux provisions, dépréciations | 0,00 | 0,00 | 0,00 | 0,00 | 0,00 | | 200,00 |
| RECETTES | | 0,00 | 0,00 | 0,00 | 0,00 | 0,00 | | 138 229,50 |
| 013 | Atténuations de charges | 0,00 | 0,00 | 0,00 | 0,00 | 0,00 | | 0,00 |
| 70 | Prod. services, domaine, ventes diverses | 0,00 | 0,00 | 0,00 | 0,00 | 0,00 | | 91 080,00 |
| 73 | Impôts et taxes | 0,00 | 0,00 | 0,00 | 0,00 | 0,00 | | 0,00 |
| 731 | Fiscalité locale | 0,00 | 0,00 | 0,00 | 0,00 | 0,00 | | 0,00 |
| 74 | Dotations et participations | 0,00 | 0,00 | 0,00 | 0,00 | 0,00 | | 47 000,00 |
| 75 | Autres produits de gestion courante | 0,00 | 0,00 | 0,00 | 0,00 | 0,00 | | 49,50 |
| 76 | Produits financiers | 0,00 | 0,00 | 0,00 | 0,00 | 0,00 | | 0,00 |
| 77 | Produits spécifiques | 0,00 | 0,00 | 0,00 | 0,00 | 0,00 | | 0,00 |
| 78 | Reprises amort., dépréciations, prov. | 0,00 | 0,00 | 0,00 | 0,00 | 0,00 | | 100,00 |

IV – ANNEXES

A – PRESENTATION CROISEE – SECTION DE FONCTIONNEMENT – PRESENTATION DETAILLEE

01 – OPERATIONS NON VENTILABLES

| Article / compte nature (1) | Libellé | 01 Opérations non ventilables |
|-----------------------------|------------------------------------|----------------------------------|
| DEPENSES | | 8 251,02 |
| 615 | Entretien et réparations | 2 191,02 |
| 618 | Divers | 3 200,00 |
| 628 | Divers | 760,00 |
| 653 | Indemnités | 1 600,00 |
| 654 | Pertes sur créances irrécouvrables | 500,00 |
| RECETTES | | 47 000,00 |
| 747 | Participations | 47 000,00 |

(1) Détailler les comptes à trois chiffres.



IV – ANNEXES

A – PRESENTATION CROISEE – SECTION DE FONCTIONNEMENT – PRESENTATION DETAILLEE

FONCTION 0 – Services généraux

| Article / compte nature (1) | Libellé | 02 Administration générale | | | | |
|-----------------------------|--|---|------------------------------|--------------------------------------|--|-------------------------------|
| | | 020 Admin. générale de la collectivité | 021 Personnel non ventilé | 025 Cimetières et pompes funèbres | 026 Administration générale de l'Etat | 028 Autres moyens généraux |
| DEPENSES | | 6 601,23 | 0,00 | 0,00 | 0,00 | 0,00 |
| 606 | Achats non stockés de matières et fourni | 1 600,00 | 0,00 | 0,00 | 0,00 | 0,00 |
| 614 | Charges locatives et de copropriété | 574,00 | 0,00 | 0,00 | 0,00 | 0,00 |
| 616 | Primes d'assurances | 655,32 | 0,00 | 0,00 | 0,00 | 0,00 |
| 623 | Pub., publications, relations publiques | 90,00 | 0,00 | 0,00 | 0,00 | 0,00 |
| 625 | Déplacements et missions | 600,00 | 0,00 | 0,00 | 0,00 | 0,00 |
| 658 | Charges diverses de gestion courante | 2 581,91 | 0,00 | 0,00 | 0,00 | 0,00 |
| 673 | Titres annulés (sur exercices antérieurs | 500,00 | 0,00 | 0,00 | 0,00 | 0,00 |
| RECETTES | | 0,00 | 0,00 | 0,00 | 0,00 | 0,00 |

(1) Détailler les comptes à trois chiffres.

IV – ANNEXES

A – PRESENTATION CROISEE – SECTION DE FONCTIONNEMENT – PRESENTATION DETAILLEE

IV

A2.930

FONCTION 0 – Services généraux (suite 1)

| Article / compte nature (1) | Libellé | 03 Conseils | | | | | | |
|-----------------------------------|--|------------------------------|--|--------------------------------------|---|---|------------------------------|-------------------------|
| | | 031 Assemblée délibérante | 032 Conseil éco.,social région./Conseil dev. | 033 Conseil cult., éduc., env. | 034 Conseil éco.,soc.,environ.,culture,éduc. | | 035 Conseil de territoire | 038 Autres instances |
| | | | | | 0341 Section éco., sociale et environnem. | 0342 Section culture, éducation et sports | | |
| | | | | | | | | |
| DEPENSES | | 0,00 | 0,00 | 0,00 | 0,00 | 0,00 | 0,00 | |
| 606 | Achats non stockés de matières et fourni | 0,00 | 0,00 | 0,00 | 0,00 | 0,00 | 0,00 | |
| 614 | Charges locatives et de copropriété | 0,00 | 0,00 | 0,00 | 0,00 | 0,00 | 0,00 | |
| 616 | Primes d'assurances | 0,00 | 0,00 | 0,00 | 0,00 | 0,00 | 0,00 | |
| 623 | Pub., publications, relations publiques | 0,00 | 0,00 | 0,00 | 0,00 | 0,00 | 0,00 | |
| 625 | Déplacements et missions | 0,00 | 0,00 | 0,00 | 0,00 | 0,00 | 0,00 | |
| 658 | Charges diverses de gestion courante | 0,00 | 0,00 | 0,00 | 0,00 | 0,00 | 0,00 | |
| 673 | Titres annulés (sur exercices antérieurs | 0,00 | 0,00 | 0,00 | 0,00 | 0,00 | 0,00 | |
| RECETTES | | 0,00 | 0,00 | 0,00 | 0,00 | 0,00 | 0,00 | |

(1) Détailler les comptes à trois chiffres.

IV – ANNEXES

A – PRESENTATION CROISEE – SECTION DE FONCTIONNEMENT – PRESENTATION DETAILLEE

IV

A2.930

FONCTION 0 – Services généraux (suite 2)

| Article / compte nature (1) | Libellé | 04 Coop.décent.,act° interrég.,eur.,intern. | | | | | | TOTAL DU CHAPITRE |
|--------------------------------|---|--|-----------------------------------|----------------------------|--|-----------------------------------|-----------------------|----------------------|
| | | 041 Action relevant de la subvention globale | 042 Actions interrégionales | 043 Actions européennes | 044 Aide publique au développement | 045 Actions internationales | 048 Autres actions | |
| DEPENSES | | 0,00 | 0,00 | 0,00 | 0,00 | 0,00 | 0,00 | 6 601,23 |
| 606 | Achats non stockés de matières et fourni | 0,00 | 0,00 | 0,00 | 0,00 | 0,00 | 0,00 | 1 600,00 |
| 614 | Charges locatives et de copropriété | 0,00 | 0,00 | 0,00 | 0,00 | 0,00 | 0,00 | 574,00 |
| 616 | Primes d'assurances | 0,00 | 0,00 | 0,00 | 0,00 | 0,00 | 0,00 | 655,32 |
| 623 | Pub., publications, relations publiques | 0,00 | 0,00 | 0,00 | 0,00 | 0,00 | 0,00 | 90,00 |
| 625 | Déplacements et missions | 0,00 | 0,00 | 0,00 | 0,00 | 0,00 | 0,00 | 600,00 |
| 658 | Charges diverses de gestion courante | 0,00 | 0,00 | 0,00 | 0,00 | 0,00 | 0,00 | 2 581,91 |
| 673 | Titres annulés (sur exercices antérieurs) | 0,00 | 0,00 | 0,00 | 0,00 | 0,00 | 0,00 | 500,00 |
| RECETTES | | 0,00 | 0,00 | 0,00 | 0,00 | 0,00 | 0,00 | 0,00 |

(1) Détailler les comptes à trois chiffres.



IV – ANNEXES

A – PRESENTATION CROISEE – SECTION DE FONCTIONNEMENT – PRESENTATION DETAILLEE

FONCTION 0-5 – Gestion des fonds européens

| Article / compte nature (1) | Libellé | 051 FSE | 052 FEDER | 058 Autres | | TOTAL DU CHAPITRE |
|-----------------------------|----------|------------|--------------|----------------|---------------|-------------------|
| | | | | 0580 FEADER | 0581 FEAMP | |
| | DEPENSES | 0,00 | 0,00 | 0,00 | 0,00 | 0,00 |
| | RECETTES | 0,00 | 0,00 | 0,00 | 0,00 | 0,00 |

(1) Détailler les comptes à trois chiffres.



IV – ANNEXES

A – PRESENTATION CROISEE – SECTION DE FONCTIONNEMENT – PRESENTATION DETAILLEE

FONCTION 1 – Sécurité

| Article / compte nature (1) | Libellé | 10 Services communs | 11 Police, sécurité, justice | 12 Incendie et secours | 13 Hygiène et salubrité publique | 18 Autres interv. protect. personnes, biens | TOTAL DU CHAPITRE |
|-----------------------------|----------|------------------------|---------------------------------|---------------------------|--|---|----------------------|
| | DEPENSES | 0,00 | 0,00 | 0,00 | 0,00 | 0,00 | 0,00 |
| | RECETTES | 0,00 | 0,00 | 0,00 | 0,00 | 0,00 | 0,00 |

(1) Détailler les comptes à trois chiffres.



IV – ANNEXES

A – PRESENTATION CROISEE – SECTION DE FONCTIONNEMENT – PRESENTATION DETAILLEE

FONCTION 2 – Enseignement, formation professionnelle et apprentissage

| Article / compte nature (1) | Libellé | 20 | 21 | | | 22 | | | 23 | 24 |
|--------------------------------|----------|---------------------|-------------------------------|------------------|-----------------------|------------------------------|----------------|---------------|---------------------------|-----------------|
| | | Services communs | Enseignement du premier degré | | | Enseignement du second degré | | | Enseignement supérieur | Cités scolaires |
| | | 201 | 211 | 212 | 213 | 221 | 222 | 223 | | |
| | | Services communs | Ecoles maternelles | Ecoles primaires | Classes regroupées | Collèges | Lycées publics | Lycées privés | | |
| | DEPENSES | 0,00 | 0,00 | 0,00 | 0,00 | 0,00 | 0,00 | 0,00 | 0,00 | 0,00 |
| | RECETTES | 0,00 | 0,00 | 0,00 | 0,00 | 0,00 | 0,00 | 0,00 | 0,00 | 0,00 |

(1) Détailler les comptes à trois chiffres.

IV – ANNEXES

A – PRESENTATION CROISEE – SECTION DE FONCTIONNEMENT – PRESENTATION DETAILLEE

IV
A2.932

FONCTION 2 – Enseignement, formation professionnelle et apprentissage (suite 1)

| Article / compte nature (1) | Libellé | 25 Formation professionnelle | | | | | | | | | | | | |
|-----------------------------------|---------|---|--|---|---|---------------------------------------|--|---|---|---|----------------|---|-------------------------------------|---------------|
| | | 251 Insertion sociale et professionnelle | 252 Formation professionnalisante personnes | 253 Formation certifiante des personnes | 254 Formation des actifs occupés | 255 Rémunération des stagiaires | 256 CNFPT - Formation des actifs occupés | | | | | 257 CFNPT et CDG - missions spécifiques | | 258 Autres |
| | | | | | | | 2561 Missions statutaires et réglementaires | 2562 Développement des compétences | 2563 Évolution et transition professionnelle | 2564 Organisation des activités pédagogiques | 2565 Autres | 2571 Concours | 2572 Missions administratives | |
| DEPENSES | | 0,00 | 0,00 | 0,00 | 0,00 | 0,00 | 0,00 | 0,00 | 0,00 | 0,00 | 0,00 | 0,00 | 0,00 | 0,00 |
| RECETTES | | 0,00 | 0,00 | 0,00 | 0,00 | 0,00 | 0,00 | 0,00 | 0,00 | 0,00 | 0,00 | 0,00 | 0,00 | 0,00 |

(1) Détailler les comptes à trois chiffres.

IV – ANNEXES

A – PRESENTATION CROISEE – SECTION DE FONCTIONNEMENT – PRESENTATION DETAILLEE

IV
A2.932

FONCTION 2 – Enseignement, formation professionnelle et apprentissage (suite 2)

| Article / compte nature (1) | Libellé | 26 Apprentissage | 27 Formation sanitaire et sociale | 28 Autres services périscolaires et annexes | | | | | 29 Sécurité | TOTAL DU CHAPITRE |
|-----------------------------|----------|---------------------|---|--|-----------------------|--------------------------|---------------------------------|---|----------------|----------------------|
| | | | | 281 Hébergement et restauration scolaires | 282 Sport scolaire | 283 Médecine scolaire | 284 Classes de découverte | 288 Autre service annexe de l'enseignement | | |
| | DEPENSES | 0,00 | 0,00 | 0,00 | 0,00 | 0,00 | 0,00 | 0,00 | 0,00 | 0,00 |
| | RECETTES | 0,00 | 0,00 | 0,00 | 0,00 | 0,00 | 0,00 | 0,00 | 0,00 | 0,00 |

(1) Détailler les comptes à trois chiffres.



IV – ANNEXES

A – PRESENTATION CROISEE – SECTION DE FONCTIONNEMENT – PRESENTATION DETAILLEE

FONCTION 3 – Culture, vie sociale, jeunesse, sports et loisirs

| Article / compte nature (1) | Libellé | 30 Services communs | 31 Culture | | | | | | | |
|--------------------------------------|---------|------------------------|---|-------------------|---------------------------------------|---------------|----------------------------|--|--|----------------------------------|
| | | | 311 Activités artist.,actions et manif.cult. | 312 Patrimoine | 313 Bibliothèques, médiathèques | 314 Musées | 315 Services d'archives | 316 Théâtres et spectacles vivants | 317 Cinémas et autres salles de spectacles | 318 Archéologie préventive |
| DEPENSES | | 0,00 | 0,00 | 0,00 | 0,00 | 0,00 | 0,00 | 0,00 | 0,00 | 0,00 |
| RECETTES | | 0,00 | 0,00 | 0,00 | 0,00 | 0,00 | 0,00 | 0,00 | 0,00 | 0,00 |

(1) Détailler les comptes à trois chiffres.

IV – ANNEXES

A – PRESENTATION CROISEE – SECTION DE FONCTIONNEMENT – PRESENTATION DETAILLEE

IV

A2.933

FONCTION 3 – Culture, vie sociale, jeunesse, sports et loisirs (suite 1)

| Article / compte nature (1) | Libellé | 32 | | | | | | | | | |
|-----------------------------|----------|-------------------------------------|---------------|-----------------|--|--|---------------------------------------|---|------|------|--|
| | | Sports (autres que scolaires) | | | | | | | 327 | | |
| | | 321 Salles de sport, gymnases | 322 Stades | 323 Piscines | 324 Centres de formation sportifs | 325 Autres équipements sportifs ou loisirs | 326 Manifestations sportives | Soutien aux sportifs | | | |
| | | | | | | 3271 Soutien aux sportifs de haut niveau | 3272 Soutien aux clubs amateurs | 3273 Autres soutiens aux sportifs | | | |
| | DEPENSES | 0,00 | 0,00 | 0,00 | 0,00 | 0,00 | 0,00 | 0,00 | 0,00 | 0,00 | |
| | RECETTES | 0,00 | 0,00 | 0,00 | 0,00 | 0,00 | 0,00 | 0,00 | 0,00 | 0,00 | |

(1) Détailler les comptes à trois chiffres.



IV – ANNEXES

A – PRESENTATION CROISEE – SECTION DE FONCTIONNEMENT – PRESENTATION DETAILLEE

IV

A2.933

FONCTION 3 – Culture, vie sociale, jeunesse, sports et loisirs (suite 2)

| Article / compte nature (1) | Libellé | 33 Jeunesse (action socio-éduc.) et loisirs | | | 34 Vie sociale et citoyenne | | 39 Sécurité | TOTAL DU CHAPITRE |
|--------------------------------|----------|--|--------------------------------|--|---|---------------|----------------|----------------------|
| | | 331 Centres de loisirs | 332 Colonies de vacances | 338 Autres activités pour les jeunes | 341 Egalité entre les femmes et les hommes | 348 Autres | | |
| | DEPENSES | 0,00 | 0,00 | 0,00 | 0,00 | 0,00 | 0,00 | |
| | RECETTES | 0,00 | 0,00 | 0,00 | 0,00 | 0,00 | 0,00 | |

(1) Détailler les comptes à trois chiffres.

IV – ANNEXES

A – PRESENTATION CROISEE – SECTION DE FONCTIONNEMENT – PRESENTATION DETAILLEE

FONCTION 4 – Santé et action sociale (hors APA et RSA/Régularisation de RMI)

| Article / compte nature (1) | Libellé | 41 Santé | | | | | |
|-----------------------------------|--|-------------------------|--|---|-----------------------------|---|-----------------------|
| | | 410 Services communs | 411 PMI et planification familiale | 412 Prévention et éducation pour la santé | 413 Sécurité alimentaire | 414 Dispensaires et autres éts sanitaires | 418 Autres actions |
| DEPENSES | | 0,00 | 0,00 | 0,00 | 0,00 | 0,00 | 0,00 |
| 611 | Contrats de prestations de services | 0,00 | 0,00 | 0,00 | 0,00 | 0,00 | 0,00 |
| 616 | Primes d'assurances | 0,00 | 0,00 | 0,00 | 0,00 | 0,00 | 0,00 |
| 618 | Divers | 0,00 | 0,00 | 0,00 | 0,00 | 0,00 | 0,00 |
| 622 | Rémunérations intermédiaires, honoraires | 0,00 | 0,00 | 0,00 | 0,00 | 0,00 | 0,00 |
| 623 | Pub., publications, relations publiques | 0,00 | 0,00 | 0,00 | 0,00 | 0,00 | 0,00 |
| 624 | Transports biens, transports collectifs | 0,00 | 0,00 | 0,00 | 0,00 | 0,00 | 0,00 |
| 626 | Frais postaux et frais télécommunication | 0,00 | 0,00 | 0,00 | 0,00 | 0,00 | 0,00 |
| 651 | Charges interv. cpt propre - Aides pers. | 0,00 | 0,00 | 0,00 | 0,00 | 0,00 | 0,00 |
| 658 | Charges diverses de gestion courante | 0,00 | 0,00 | 0,00 | 0,00 | 0,00 | 0,00 |
| 681 | Dot. amort. et prov. Charges de fonct. | 0,00 | 0,00 | 0,00 | 0,00 | 0,00 | 0,00 |
| RECETTES | | 0,00 | 0,00 | 0,00 | 0,00 | 0,00 | 0,00 |
| 706 | Prestations de services | 0,00 | 0,00 | 0,00 | 0,00 | 0,00 | 0,00 |
| 756 | Libéralités reçues | 0,00 | 0,00 | 0,00 | 0,00 | 0,00 | 0,00 |
| 781 | Rep. amort. et prov. produits fonct. cou | 0,00 | 0,00 | 0,00 | 0,00 | 0,00 | 0,00 |

(1) Détailler les comptes à trois chiffres.

IV – ANNEXES

A – PRESENTATION CROISEE – SECTION DE FONCTIONNEMENT – PRESENTATION DETAILLEE

IV
A2.934

FONCTION 4 – Santé et action sociale (hors APA et RSA/Régularisation de RMI) (suite 1)

| Article / compte nature (1) | Libellé | 42 Action sociale | | | | | | | |
|-----------------------------------|--|-------------------------|--|----------------------------|---------------------------------------|---------------------|---------------------------------|-----------------------|--|
| | | 420 Services communs | 421 Famille et enfance | | | | 422 Petite enfance | | |
| | | | 4211 Actions en faveur de la maternité | 4212 Aides à la famille | 4213 Aides sociales à l'enfance | 4214 Adolescence | 4221 Crèches et garderies | 4222 Multi accueil | 4228 Autres actions pour la petite enfance |
| DEPENSES | | 111 836,00 | 0,00 | 32 678,90 | 0,00 | 0,00 | 0,00 | 0,00 | 5 000,00 |
| 611 | Contrats de prestations de services | 75 636,00 | 0,00 | 0,00 | 0,00 | 0,00 | 0,00 | 0,00 | 0,00 |
| 616 | Primes d'assurances | 0,00 | 0,00 | 1 384,49 | 0,00 | 0,00 | 0,00 | 0,00 | 0,00 |
| 618 | Divers | 0,00 | 0,00 | 3 362,55 | 0,00 | 0,00 | 0,00 | 0,00 | 0,00 |
| 622 | Rémunérations intermédiaires, honoraires | 0,00 | 0,00 | 110,00 | 0,00 | 0,00 | 0,00 | 0,00 | 0,00 |
| 623 | Pub., publications, relations publiques | 36 200,00 | 0,00 | 1 500,00 | 0,00 | 0,00 | 0,00 | 0,00 | 0,00 |
| 624 | Transports biens, transports collectifs | 0,00 | 0,00 | 1 500,00 | 0,00 | 0,00 | 0,00 | 0,00 | 0,00 |
| 626 | Frais postaux et frais télécommunication | 0,00 | 0,00 | 0,00 | 0,00 | 0,00 | 0,00 | 0,00 | 0,00 |
| 651 | Charges interv. cpt propre - Aides pers. | 0,00 | 0,00 | 24 556,46 | 0,00 | 0,00 | 0,00 | 0,00 | 5 000,00 |
| 658 | Charges diverses de gestion courante | 0,00 | 0,00 | 65,40 | 0,00 | 0,00 | 0,00 | 0,00 | 0,00 |
| 681 | Dot. amort. et prov. Charges de fonct. | 0,00 | 0,00 | 200,00 | 0,00 | 0,00 | 0,00 | 0,00 | 0,00 |
| RECETTES | | 91 080,00 | 0,00 | 149,50 | 0,00 | 0,00 | 0,00 | 0,00 | 0,00 |
| 706 | Prestations de services | 91 080,00 | 0,00 | 0,00 | 0,00 | 0,00 | 0,00 | 0,00 | 0,00 |
| 756 | Libéralités reçues | 0,00 | 0,00 | 49,50 | 0,00 | 0,00 | 0,00 | 0,00 | 0,00 |
| 781 | Rep. amort. et prov. produits fonct. cou | 0,00 | 0,00 | 100,00 | 0,00 | 0,00 | 0,00 | 0,00 | 0,00 |

(1) Détailler les comptes à trois chiffres.

IV – ANNEXES

A – PRESENTATION CROISEE – SECTION DE FONCTIONNEMENT – PRESENTATION DETAILLEE

IV

A2.934

FONCTION 4 – Santé et action sociale (hors APA et RSA/Régularisation de RMI) (suite 2)

| Article / compte nature (1) | Libellé | 42 Action sociale | | | | | TOTAL DU CHAPITRE | |
|-----------------------------|--|---------------------------|---|--|-----------------------------------|---------------------------------|----------------------|---|
| | | 423 Personnes âgées | | | 424 Personnes en difficulté | 425 Personnes handicapées | | 428 Autres interventions sociales |
| | | 4231 Forfait autonomie | 4232 Autres actions de prévention | 4238 Autres actions pour les personnes âgées | | | | |
| DEPENSES | | 0,00 | 0,00 | 720,00 | 0,00 | 0,00 | 5 098,10 | 155 333,00 |
| 611 | Contrats de prestations de services | 0,00 | 0,00 | 0,00 | 0,00 | 0,00 | 0,00 | 75 636,00 |
| 616 | Primes d'assurances | 0,00 | 0,00 | 0,00 | 0,00 | 0,00 | 0,00 | 1 384,49 |
| 618 | Divers | 0,00 | 0,00 | 0,00 | 0,00 | 0,00 | 0,00 | 3 362,55 |
| 622 | Rémunérations intermédiaires, honoraires | 0,00 | 0,00 | 0,00 | 0,00 | 0,00 | 0,00 | 110,00 |
| 623 | Pub., publications, relations publiques | 0,00 | 0,00 | 0,00 | 0,00 | 0,00 | 0,00 | 37 700,00 |
| 624 | Transports biens, transports collectifs | 0,00 | 0,00 | 0,00 | 0,00 | 0,00 | 0,00 | 1 500,00 |
| 626 | Frais postaux et frais télécommunication | 0,00 | 0,00 | 720,00 | 0,00 | 0,00 | 0,00 | 720,00 |
| 651 | Charges interv. cpt propre - Aides pers. | 0,00 | 0,00 | 0,00 | 0,00 | 0,00 | 5 098,10 | 34 654,56 |
| 658 | Charges diverses de gestion courante | 0,00 | 0,00 | 0,00 | 0,00 | 0,00 | 0,00 | 65,40 |
| 681 | Dot. amort. et prov. Charges de fonct. | 0,00 | 0,00 | 0,00 | 0,00 | 0,00 | 0,00 | 200,00 |
| RECETTES | | 0,00 | 0,00 | 0,00 | 0,00 | 0,00 | 0,00 | 91 229,50 |
| 706 | Prestations de services | 0,00 | 0,00 | 0,00 | 0,00 | 0,00 | 0,00 | 91 080,00 |
| 756 | Libéralités reçues | 0,00 | 0,00 | 0,00 | 0,00 | 0,00 | 0,00 | 49,50 |
| 781 | Rep. amort. et prov. produits fonct. cou | 0,00 | 0,00 | 0,00 | 0,00 | 0,00 | 0,00 | 100,00 |

(1) Détailler les comptes à trois chiffres.



IV – ANNEXES

A – PRESENTATION CROISEE – SECTION DE FONCTIONNEMENT – PRESENTATION DETAILLEE

FONCTION 4-3 – APA

| Article / compte nature (1) | Libellé | 430 Services communs | 431 APA à domicile | 432 APA versée aux bénéf. en établissement | 433 APA versée à l'établissement | TOTAL DU CHAPITRE |
|-----------------------------|----------|-------------------------|-----------------------|---|-------------------------------------|-------------------|
| | DEPENSES | 0,00 | 0,00 | 0,00 | 0,00 | 0,00 |
| | RECETTES | 0,00 | 0,00 | 0,00 | 0,00 | 0,00 |

(1) Détailler les comptes à trois chiffres.



IV – ANNEXES

A – PRESENTATION CROISEE – SECTION DE FONCTIONNEMENT – PRESENTATION DETAILLEE

FONCTION 4-4 – RSA / Régularisation de RMI

| Article / compte nature (1) | Libellé | 441 Insertion sociale | 442 Santé | 443 Logement | 444 Insertion professionnelle | 445 Evaluation des dépenses engagées | 446 Dépenses de structure | 447 RSA allocations | 448 Autres dépenses au titre du RSA | TOTAL DU CHAPITRE |
|-----------------------------|-----------------|--------------------------|--------------|-----------------|----------------------------------|---|------------------------------|------------------------|--|-------------------|
| | DEPENSES | 0,00 | 0,00 | 0,00 | 0,00 | 0,00 | 0,00 | 0,00 | 0,00 | 0,00 |
| | RECETTES | 0,00 | 0,00 | 0,00 | 0,00 | 0,00 | 0,00 | 0,00 | 0,00 | 0,00 |

(1) Détailler les comptes à trois chiffres.



IV – ANNEXES

A – PRESENTATION CROISEE – SECTION DE FONCTIONNEMENT – PRESENTATION DETAILLEE

FONCTION 5 – Aménagement des territoires et habitat

| Article / compte nature (1) | Libellé | 50 Services communs | 51 Aménagement et services urbains | | | | | | |
|--------------------------------|----------|------------------------|---------------------------------------|---------------------------------|-------------------------|-------------------|------------------------|------------------------------------|--|
| | | | 510 Services communs | 511 Espaces verts urbains | 512 Eclairage public | 513 Art public | 514 Electrification | 515 Opérations d'aménagement | 518 Autres actions d'aménagement urbain |
| | DEPENSES | 0,00 | 0,00 | 0,00 | 0,00 | 0,00 | 0,00 | 0,00 | 0,00 |
| | RECETTES | 0,00 | 0,00 | 0,00 | 0,00 | 0,00 | 0,00 | 0,00 | 0,00 |

(1) Détailler les comptes à trois chiffres.

IV – ANNEXES

A – PRESENTATION CROISEE – SECTION DE FONCTIONNEMENT – PRESENTATION DETAILLEE

IV

A2.935

FONCTION 5 – Aménagement des territoires et habitat (suite 1)

| Article / compte nature (1) | Libellé | 52 Politique de la ville | 53 Agglomérations et villes moyennes | 54 Espace rural et autres espaces de dév. | 55 Habitat (Logement) | | | | |
|-----------------------------------|----------|-----------------------------|--|--|---|-----------------------------------|---|---|------------------------|
| | | | | | 551 Parc privé de la collectivité | 552 Aide au secteur locatif | 553 Aide à l'accession à la propriété | 554 Aire d'accueil des gens du voyage | 555 Logement social |
| | DEPENSES | 0,00 | 0,00 | 0,00 | 0,00 | 0,00 | 0,00 | 0,00 | 0,00 |
| | RECETTES | 0,00 | 0,00 | 0,00 | 0,00 | 0,00 | 0,00 | 0,00 | 0,00 |

(1) Détailler les comptes à trois chiffres.

IV – ANNEXES

A – PRESENTATION CROISEE – SECTION DE FONCTIONNEMENT – PRESENTATION DETAILLEE

IV

A2.935

FONCTION 5 – Aménagement des territoires et habitat (suite 2)

| Article / compte nature (1) | Libellé | 56 Actions en faveur du littoral | 57 Techno. de l'information et de la comm. | 58 Autres actions | | 59 Sécurité | TOTAL DU CHAPITRE |
|-----------------------------------|----------|--|--|---------------------------|--|----------------|-------------------|
| | | | | 581 Réserves Foncières | 588 Autres actions d'aménagement | | |
| | DEPENSES | 0,00 | 0,00 | 0,00 | 0,00 | 0,00 | 0,00 |
| | RECETTES | 0,00 | 0,00 | 0,00 | 0,00 | 0,00 | 0,00 |

(1) Détailler les comptes à trois chiffres.



IV – ANNEXES

A – PRESENTATION CROISEE – SECTION DE FONCTIONNEMENT – PRESENTATION DETAILLEE

FONCTION 6 – Action économique

| Article / compte nature (1) | Libellé | 60 Services communs | 61 Interventions économiques transversales | 62 Structure d'animation et de dév. éco. | 63 Actions sectorielles | | | | |
|-----------------------------------|----------|------------------------|---|--|---|------------------------------|----------------|--|-------------------------------------|
| | | | | | 631 Agriculture, pêche et agro-alimentaire | | | 632 Industrie, commerce et artisanat | 633 Développement touristique |
| | | | | | 6311 Laboratoire | 6312 Marchés alimentaires | 6318 Autres | | |
| | DEPENSES | 0,00 | 0,00 | 0,00 | 0,00 | 0,00 | 0,00 | 0,00 | 0,00 |
| | RECETTES | 0,00 | 0,00 | 0,00 | 0,00 | 0,00 | 0,00 | 0,00 | 0,00 |

(1) Détailler les comptes à trois chiffres.



IV – ANNEXES

A – PRESENTATION CROISEE – SECTION DE FONCTIONNEMENT – PRESENTATION DETAILLEE

IV

A2.936

FONCTION 6 – Action économique (suite)

| Article / compte nature (1) | Libellé | 64 Rayonnement, attractivité du territoire | 65 Insertion éco. et éco.sociale, solidaire | 66 Maintien et dév. des services publics | 67 Recherche et innovation | 68 Autres actions | TOTAL DU CHAPITRE |
|-----------------------------|----------|--|---|--|-------------------------------|----------------------|-------------------|
| | DEPENSES | 0,00 | 0,00 | 0,00 | 0,00 | 0,00 | 0,00 |
| | RECETTES | 0,00 | 0,00 | 0,00 | 0,00 | 0,00 | 0,00 |

(1) Détailler les comptes à trois chiffres.



IV – ANNEXES

A – PRESENTATION CROISEE – SECTION DE FONCTIONNEMENT – PRESENTATION DETAILLEE

FONCTION 7 – Environnement

| Article / compte nature (1) | Libellé | 70 Services communs | 71 Actions transversales | 72 Actions déchets et propreté urbaine | | | | | |
|-----------------------------------|----------|------------------------|--------------------------------|---|--|---------------------------------|--|--|---|
| | | | | 720 Services communs collecte et propreté | 721 Collecte et traitement des déchets | | | 722 Propreté urbaine | |
| | | | | | 7211 Actions prévention et sensibilisation | 7212 Collecte des déchets | 7213 Tri, valorisation, traitement déchets | 7221 Actions prévention et sensibilisation | 7222 Action propreté urbaine et nettoiemnt |
| | DEPENSES | 0,00 | 0,00 | 0,00 | 0,00 | 0,00 | 0,00 | 0,00 | 0,00 |
| | RECETTES | 0,00 | 0,00 | 0,00 | 0,00 | 0,00 | 0,00 | 0,00 | 0,00 |

(1) Détailler les comptes à trois chiffres.

IV – ANNEXES

A – PRESENTATION CROISEE – SECTION DE FONCTIONNEMENT – PRESENTATION DETAILLEE

IV

A2.937

FONCTION 7 – Environnement (suite 1)

| Article / compte nature (1) | Libellé | 73 Actions en matière de gestion des eaux | | | | | 74 Politique de l'air |
|-----------------------------------|-----------------|--|--------------------|-----------------------|-----------------------|--|--------------------------|
| | | 731 Politique de l'eau | 732 Eau potable | 733 Assainissement | 734 Eaux pluviales | 735 Lutte contre les inondations | |
| | DEPENSES | 0,00 | 0,00 | 0,00 | 0,00 | 0,00 | 0,00 |
| | RECETTES | 0,00 | 0,00 | 0,00 | 0,00 | 0,00 | 0,00 |

(1) Détailler les comptes à trois chiffres.

IV – ANNEXES

A – PRESENTATION CROISEE – SECTION DE FONCTIONNEMENT – PRESENTATION DETAILLEE

IV

A2.937

FONCTION 7 – Environnement (suite 2)

| Article / compte nature (1) | Libellé | 75 Politique de l'énergie | | | | | 76 Préserv. patrim. naturel,risques techno. | 77 Environnement infrastructures transports | 78 Autres actions | TOTAL DU CHAPITRE |
|-----------------------------|---------|--|----------------------------------|-------------------------|-------------------------------|-----------------------|--|--|----------------------|----------------------|
| | | 751 Réseaux de chaleur et de froid | 752 Energie photovoltaïque | 753 Energie éolienne | 754 Energie hydraulique | 758 Autres actions | | | | |
| DEPENSES | | 0,00 | 0,00 | 0,00 | 0,00 | 0,00 | 0,00 | 0,00 | 0,00 | |
| RECETTES | | 0,00 | 0,00 | 0,00 | 0,00 | 0,00 | 0,00 | 0,00 | 0,00 | |

(1) Détailler les comptes à trois chiffres.



IV – ANNEXES

A – PRESENTATION CROISEE – SECTION DE FONCTIONNEMENT – PRESENTATION DETAILLEE

FONCTION 8 – Transports

| Article / compte nature (1) | Libellé | 80 Services communs | 81 Transports scolaires | 82 Transports publics de voyageurs | | | | | | |
|--------------------------------------|----------|------------------------|-------------------------------|---------------------------------------|----------------------------|---------------------------------|--------------------------|---------------------------|-------------------------|--------------------------|
| | | | | 820 Services communs | 821 Transport sur route | 822 Transport ferroviaire | 823 Transport fluvial | 824 Transport maritime | 825 Transport aérien | 828 Autres transports |
| | DEPENSES | 0,00 | 0,00 | 0,00 | 0,00 | 0,00 | 0,00 | 0,00 | 0,00 | 0,00 |
| | RECETTES | 0,00 | 0,00 | 0,00 | 0,00 | 0,00 | 0,00 | 0,00 | 0,00 | 0,00 |

(1) Détailler les comptes à trois chiffres.

IV – ANNEXES

A – PRESENTATION CROISEE – SECTION DE FONCTIONNEMENT – PRESENTATION DETAILLEE

IV
A2.938

FONCTION 8 – Transports (suite 1)

| Article / compte nature (1) | Libellé | 83 | | | | | | 838 |
|-----------------------------------|----------|----------------------------|--------------|------------------|--------------|---------------|-------------|-------------------|
| | | Transports de marchandises | | | | | | |
| | | 830 | 831 | 832 | 833 | 834 | 835 | |
| | | Services communs | Fret routier | Fret ferroviaire | Fret fluvial | Fret maritime | Fret aérien | Autres transports |
| | DEPENSES | 0,00 | 0,00 | 0,00 | 0,00 | 0,00 | 0,00 | 0,00 |
| | RECETTES | 0,00 | 0,00 | 0,00 | 0,00 | 0,00 | 0,00 | 0,00 |

(1) Détailler les comptes à trois chiffres.

IV – ANNEXES

A – PRESENTATION CROISEE – SECTION DE FONCTIONNEMENT – PRESENTATION DETAILLEE

IV

A2.938

FONCTION 8 – Transports (suite 2)

| Article / compte nature (1) | Libellé | 84 Voirie | | | | | | | | |
|-----------------------------------|---------|-------------------------|-------------------------|---------------------------------|---------------------------------|-------------------------|---|---------------------------------|-----------------|--------------------------|
| | | 841 Voirie nationale | 842 Voirie régionale | 843 Voirie départementale | 844 Voirie métropolitaine | 845 Voirie communale | 846 Viabilité hivernale et aléas climatiques | 847 Équipements de voirie | 848 Parkings | 849 Sécurité routière |
| DEPENSES | | 0,00 | 0,00 | 0,00 | 0,00 | 0,00 | 0,00 | 0,00 | 0,00 | 0,00 |
| RECETTES | | 0,00 | 0,00 | 0,00 | 0,00 | 0,00 | 0,00 | 0,00 | 0,00 | 0,00 |

(1) Détailler les comptes à trois chiffres.

IV – ANNEXES

A – PRESENTATION CROISEE – SECTION DE FONCTIONNEMENT – PRESENTATION DETAILLEE

IV

A2.938

FONCTION 8 – Transports (suite 3)

| Article / compte nature (1) | Libellé | 85 Infrastructures | | | | | 86 Liaisons multimodales | 87 Circulations douces | 89 Sécurité | TOTAL DU CHAPITRE |
|-----------------------------|---------|--|--|---|---|--|-----------------------------|---------------------------|----------------|-------------------|
| | | 851 Gares, autres infrastructures routières | 852 Gares et autres infrastructures ferrov. | 853 Haltes, autres infrastructures fluviales | 854 Ports, autres infrastructures portuaires | 855 Aéroports et autres infrastructures | | | | |
| DEPENSES | | 0,00 | 0,00 | 0,00 | 0,00 | 0,00 | 0,00 | 0,00 | 0,00 | |
| RECETTES | | 0,00 | 0,00 | 0,00 | 0,00 | 0,00 | 0,00 | 0,00 | 0,00 | |

(1) Détailler les comptes à trois chiffres.

IV – ANNEXES

ANNEXES PATRIMONIALES – ETAT DE LA DETTE – DETAIL DES CREDITS DE TRESORERIE

B1.1 – DETAIL DES CREDITS DE TRESORERIE (1)

| Nature (Pour chaque ligne, indiquer le numéro de contrat) | Date de la décision de réaliser la ligne de trésorerie (2) | Montant maximum autorisé au 01/01/N | Montant des tirages N-1 | Montant des remboursements N-1 | | Encours restant dû au 01/01/N |
|--|---|--|-------------------------|--------------------------------|-------------------------|-------------------------------|
| | | | | Intérêts (3) | Remboursement du tirage | |
| 5191 Avances du Trésor | | | | | | |
| 5192 Avances de trésorerie | | | | | | |
| 51931 Lignes de trésorerie | | | | | | |
| 51932 Lignes de trésorerie liées à un emprunt | | | | | | |
| 5194 Billets de trésorerie | | | | | | |
| 5198 Autres crédits de trésorerie | | | | | | |
| 519 Crédits de trésorerie (Total) | | 0,00 | 0,00 | 0,00 | 0,00 | 0,00 |

(1) Circulaire n° NOR : INTB8900071C du 22/02/1989.

(2) Indiquer la date de la délibération de l'assemblée autorisant la ligne de trésorerie ou la date de la décision de l'ordonnateur de réaliser la ligne de trésorerie sur la base d'un montant maximum autorisé par l'organe délibérant (article M. 4221-5 du CGCT).

(3) Il s'agit des intérêts comptabilisés au compte 6615.

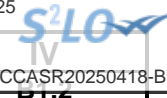

IV – ANNEXES

ANNEXES PATRIMONIALES – ETAT DE LA DETTE – REPARTITION PAR NATURE DE DETTE

B1.2 – REPARTITION PAR NATURE DE DETTE (hors 16449 et 166)

| Nature (Pour chaque ligne, indiquer le numéro de contrat) | Emprunts et dettes à l'origine du contrat | | | | | | | | | | | | | |
|--|---|-------------------|---|-------------------------------|-------------|----------------------------|-----------|--------------------|----------------|--------|------------------------------------|----------------------------|---|-------------------------|
| | Organisme prêteur ou chef de file | Date de signature | Date d'émission ou date de mobilisation (1) | Date du premier remboursement | Nominal (2) | Type de taux d'intérêt (3) | Index (4) | Taux initial | | Devise | Périodicité des remboursements (6) | Profil d'amortissement (7) | Possibilité de remboursement anticipé O/N | Catégorie d'emprunt (8) |
| | | | | | | | | Niveau de taux (5) | Taux actuariel | | | | | |
| 163 Emprunts obligataires (Total) | | | | | 0,00 | | | | | | | | | |
| 164 Emprunts auprès des établissements financiers (Total) | | | | | 0,00 | | | | | | | | | |
| 1641 Emprunts en euros (total) | | | | | 0,00 | | | | | | | | | |
| 1643 Emprunts en devises (total) | | | | | 0,00 | | | | | | | | | |
| 16441 Emprunts assortis d'une option de tirage sur ligne de trésorerie (total) | | | | | 0,00 | | | | | | | | | |
| 165 Dépôts et cautionnements reçus (Total) | | | | | 0,00 | | | | | | | | | |
| 167 Emprunts et dettes assortis de conditions particulières (Total) | | | | | 0,00 | | | | | | | | | |
| 1671 Avances consolidées du Trésor (total) | | | | | 0,00 | | | | | | | | | |
| 1672 Emprunts sur comptes spéciaux du Trésor (total) | | | | | 0,00 | | | | | | | | | |
| 1675 Dettes pour METP et PPP (total) | | | | | 0,00 | | | | | | | | | |
| 1676 Dettes envers locataires-acquéreurs (total) | | | | | 0,00 | | | | | | | | | |
| 1678 Autres emprunts et dettes (total) | | | | | 0,00 | | | | | | | | | |
| 168 Emprunts et dettes assimilés (Total) | | | | | 0,00 | | | | | | | | | |

Envoyé en préfecture le 29/12/2025
 Reçu en préfecture le 29/12/2025
 Publié le 
 ID : 059-265903864-20251215-CCASR20250418-BF

| Nature (Pour chaque ligne, indiquer le numéro de contrat) | Emprunts et dettes à l'origine du contrat | | | | | | | | | | | dité des remboursements (6) | Profil d'amortissement (7) | de remboursement anticipé O/N | gorie d'emprunt (8) | |
|--|---|-------------------|---|-------------------------------|-------------|----------------------------|-----------|--------------------|----------------|--------|--|-----------------------------|----------------------------|-------------------------------|---------------------|--|
| | Organisme prêteur ou chef de file | Date de signature | Date d'émission ou date de mobilisation (1) | Date du premier remboursement | Nominal (2) | Type de taux d'intérêt (3) | Index (4) | Taux initial | | Devise | | | | | | |
| | | | | | | | | Niveau de taux (5) | Taux actuariel | | | | | | | |
| 1681 Autres emprunts (total) (9) | | | | | 0,00 | | | | | | | | | | | |
| 1682 Bons à moyen terme négociables (total) | | | | | 0,00 | | | | | | | | | | | |
| 1687 Autres dettes (total) | | | | | 0,00 | | | | | | | | | | | |
| Total général | | | | | 0,00 | | | | | | | | | | | |

- (1) Si un emprunt donne lieu à plusieurs mobilisations, indiquer la date de la première mobilisation.
- (2) Nominal : montant emprunté à l'origine.
- (3) Type de taux d'intérêt : F : fixe ; V : variable simple ; C : complexe ; R : préfixé (c'est-à-dire un taux variable qui n'est pas seulement défini comme la simple addition d'un taux usuel de référence et d'une marge exprimée en point de pourcentage).
- (4) Mentionner le ou les types d'index (ex : Euribor 3 mois).
- (5) Indiquer le niveau de taux à l'origine du contrat.
- (6) Indiquer la périodicité des remboursements : A : annuelle , B : bimestrielle, T : trimestrielle, X autre.
- (7) Indiquer C pour amortissement constant, P pour amortissement progressif, F pour *in fine*, X pour autres à préciser.
- (8) Catégorie d'emprunt à l'origine. Exemple A-1 (cf. la classification des emprunts suivant la typologie de la circulaire IOCB1015077C du 25 juin 2010 sur les produits financiers offerts aux collectivités territoriales).
- (9) Y compris les avances remboursables consenties au titre de l'article 25 de la loi n°2020-935 du 30 juillet 2020 de finances rectificative pour 2020, portant attribution des avances remboursables sur les recettes fiscales prévues aux articles 1594 A et 1595 du code général des impôts

IV – ANNEXES

ANNEXES PATRIMONIALES – ETAT DE LA DETTE – REPARTITION PAR NATURE DE DETTE

IV

B1.2

B1.2 – REPARTITION PAR NATURE DE DETTE (hors 16449 et 166) (suite)

| Nature (Pour chaque ligne, indiquer le numéro de contrat) | Emprunts et dettes au 01/01/N | | | | | | | | | | | |
|---|-------------------------------|-----------------|---|----------------------------------|---------------------------------------|----------------------------|------------|--|-----------------------|---------------------------|---|-----------------------|
| | Couverture ? O/N (11) | Montant couvert | Catégorie d'emprunt après couverture éventuelle (12) | Capital restant dû au 01/01/N | Durée résiduelle (en années) | Taux d'intérêt | | | Annuité de l'exercice | | | ICNE de l'exercice |
| | | | | | | Type de taux (13) | Index (14) | Niveau de taux d'intérêt à la date de vote du budget (15) | Capital | Charges d'intérêt (16) | Intérêts perçus (le cas échéant) (17) | |
| 163 Emprunts obligataires (Total) | | 0,00 | | 0,00 | | | | | 0,00 | 0,00 | 0,00 | 0,00 |
| 164 Emprunts auprès des établissements financiers (Total) | | 0,00 | | 0,00 | | | | | 0,00 | 0,00 | 0,00 | 0,00 |
| 1641 Emprunts en euros (total) | | 0,00 | | 0,00 | | | | | 0,00 | 0,00 | 0,00 | 0,00 |
| 1643 Emprunts en devises (total) | | 0,00 | | 0,00 | | | | | 0,00 | 0,00 | 0,00 | 0,00 |
| 16441 Emprunts assortis d'une option de tirage sur ligne de trésorerie (total) (10) | | 0,00 | | 0,00 | | | | | 0,00 | 0,00 | 0,00 | 0,00 |
| 165 Dépôts et cautionnements reçus (Total) | | 0,00 | | 0,00 | | | | | 0,00 | 0,00 | 0,00 | 0,00 |
| 167 Emprunts et dettes assortis de conditions particulières (Total) | | 0,00 | | 0,00 | | | | | 0,00 | 0,00 | 0,00 | 0,00 |
| 1671 Avances consolidées du Trésor (total) | | 0,00 | | 0,00 | | | | | 0,00 | 0,00 | 0,00 | 0,00 |
| 1672 Emprunts sur comptes spéciaux (total) | | 0,00 | | 0,00 | | | | | 0,00 | 0,00 | 0,00 | 0,00 |
| 1675 Dettes pour METP et PPP (total) | | 0,00 | | 0,00 | | | | | 0,00 | 0,00 | 0,00 | 0,00 |
| 1676 Dettes envers locataires-acquéreurs (total) | | 0,00 | | 0,00 | | | | | 0,00 | 0,00 | 0,00 | 0,00 |
| 1678 Autres emprunts et dettes (total) | | 0,00 | | 0,00 | | | | | 0,00 | 0,00 | 0,00 | 0,00 |
| 168 Emprunts et dettes assimilés (Total) | | 0,00 | | 0,00 | | | | | 0,00 | 0,00 | 0,00 | 0,00 |
| 1681 Autres emprunts (total) | | 0,00 | | 0,00 | | | | | 0,00 | 0,00 | 0,00 | 0,00 |
| 1682 Bons à moyen terme négociables (total) | | 0,00 | | 0,00 | | | | | 0,00 | 0,00 | 0,00 | 0,00 |
| 1687 Autres dettes (total) | | 0,00 | | 0,00 | | | | | 0,00 | 0,00 | 0,00 | 0,00 |
| Total général | | 0,00 | | 0,00 | | | | | 0,00 | 0,00 | 0,00 | 0,00 |

Envoyé en préfecture le 29/12/2025

Reçu en préfecture le 29/12/2025

Publié le

The logo for S2LO, featuring the letters 'S2LO' in a blue, stylized font with a checkmark-like element to the right.

ID : 059-265903864-20251215-CCASR20250418-BF

(10) S'agissant des emprunts assortis d'une ligne de trésorerie, il faut faire ressortir le remboursement du capital de la dette prévue pour l'exercice correspondant au véritable endettement.

(11) Si l'emprunt est soumis à couverture, il convient de compléter le tableau « détail des opérations de couverture ».

(12) Catégorie d'emprunt. Exemple A-1 (cf. la classification des emprunts suivant la typologie de la circulaire IOCB1015077C du 25 juin 2010 sur les produits financiers offerts aux collectivités territoriales).

(13) Type de taux d'intérêt après opérations de couverture : F : fixe ; V : variable simple ; C : complexe (c'est-à-dire un taux variable qui n'est pas seulement défini comme la simple addition d'un taux usuel de référence et d'une marge exprimée en point de pourcentage).

(14) Mentionner l'index en cours au 01/01/N après opérations de couverture.

(15) Taux après opérations de couverture éventuelles. Pour les emprunts à taux variable, indiquer le niveau à la date de vote du budget.

(16) Il s'agit des intérêts dus au titre du contrat initial et comptabilisés à l'article 66111 « Intérêts réglés à l'échéance » (intérêts décaissés) et intérêts éventuels dus au titre du contrat d'échange éventuel et comptabilisés à l'article 668.

(17) Indiquer les intérêts éventuellement reçus au titre du contrat d'échange éventuel et comptabilisés au 768.

IV – ANNEXES

ANNEXES PATRIMONIALES – ETAT DE LA DETTE – REPARTITION DES EMPRUNTS PAR STRUCTURE DE TAUX

B1.3

B1.3 – REPARTITION DES EMPRUNTS PAR STRUCTURE DE TAUX (HORS A1)

| Emprunts ventilés par structure de taux selon le risque de taux le plus élevé (Pour chaque ligne, indiquer le numéro de contrat) (1) | Organisme prêteur ou chef de file | Nominal (2) | Capital restant dû au 01/01/N (3) | Type d'indices (4) | Durée du contrat | Dates des périodes bonifiées | Taux minimal (5) | Taux maximal (6) | Coût de sortie (7) | Taux maximal après couverture éventuelle (8) | Niveau du taux à la date de vote du budget (9) | Intérêts à payer au cours de l'exercice (10) | Intérêts à percevoir au cours de l'exercice (le cas échéant) (11) | % par type de taux selon le capital restant dû |
|--|-----------------------------------|-------------|-----------------------------------|--------------------|------------------|------------------------------|------------------|------------------|--------------------|--|--|--|---|--|
| Echange de taux, taux variable simple plafonné (cap) ou encadré (tunnel) (A) | | | | | | | | | | | | | | |
| TOTAL (A) | | 0,00 | 0,00 | | | | | | 0,00 | | | 0,00 | 0,00 | 0,00 |
| Barrière simple (B) | | | | | | | | | | | | | | |
| TOTAL (B) | | 0,00 | 0,00 | | | | | | 0,00 | | | 0,00 | 0,00 | 0,00 |
| Option d'échange (C) | | | | | | | | | | | | | | |
| TOTAL (C) | | 0,00 | 0,00 | | | | | | 0,00 | | | 0,00 | 0,00 | 0,00 |
| Multiplicateur jusqu'à 3 ou multiplicateur jusqu'à 5 capé (D) | | | | | | | | | | | | | | |
| TOTAL (D) | | 0,00 | 0,00 | | | | | | 0,00 | | | 0,00 | 0,00 | 0,00 |
| Multiplicateur jusqu'à 5 (E) | | | | | | | | | | | | | | |
| TOTAL (E) | | 0,00 | 0,00 | | | | | | 0,00 | | | 0,00 | 0,00 | 0,00 |
| Autres types de structures (F) | | | | | | | | | | | | | | |
| TOTAL (F) | | 0,00 | 0,00 | | | | | | 0,00 | | | 0,00 | 0,00 | 0,00 |
| TOTAL GENERAL | | 0,00 | 0,00 | | | | | | 0,00 | | | 0,00 | 0,00 | 0,00 |

(1) Répartir les emprunts selon le type de structure de taux (de A à F selon la classification de la charte de bonne conduite) en fonction du risque le plus élevé à courir sur toute la durée de vie du contrat de prêt et après opérations de couverture éventuelles.

(2) Nominal : montant emprunté à l'origine. En cas de couverture partielle d'un emprunt, indiquer séparément sur deux lignes la part du nominal couvert et la part non couverte.

(3) En cas de couverture partielle d'un emprunt, indiquer séparément sur deux lignes la part du capital restant dû couvert et la part non couverte.

(4) Indiquer la classification de l'indice sous-jacent suivant la typologie de la circulaire du 25 juin 2010 sur les produits financiers (de 1 à 6). 1 : Indice zone euro / 2 : Indices inflation française ou zone euro ou écart entre ces indices / 3 : Ecart indice zone euro / 4 : Indices hors zone euro ou écart d'indices dont l'un est hors zone euro / 5 : écarts d'indices hors zone euro / 6 : autres indices.

(5) Taux hors opération de couverture. Indiquer le montant, l'index ou la formule correspondant au taux minimal du contrat de prêt sur toute la durée du contrat.

(6) Taux hors opération de couverture. Indiquer le montant, l'index ou la formule correspondant au taux maximal du contrat de prêt sur toute la durée du contrat.

(7) Coût de sortie : indiquer le montant de l'indemnité contractuelle de remboursement définitif de l'emprunt au 01/01/N ou le cas échéant, à la prochaine date d'échéance.

(8) Montant, index ou formule.

(9) Indiquer le niveau de taux après opérations de couverture éventuelles. Pour les emprunts à taux variables, indiquer le niveau du taux à la date de vote du budget.

(10) Indiquer les intérêts à payer au titre du contrat initial et comptabilisés à l'article 66111 et des intérêts éventuels à payer au titre du contrat d'échange et comptabilisés à l'article 668.

(11) Indiquer les intérêts à percevoir au titre du contrat d'échange et comptabilisés au 768.

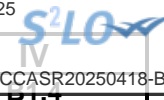

IV – ANNEXES

ANNEXES PATRIMONIALES – ETAT DE LA DETTE – TYPOLOGIE DE LA REPARTITION DE L'ENCOURS

B1.4 – TYPOLOGIE DE LA REPARTITION DE L'ENCOURS (1)

| Indices sous-jacents | | (1) Indices zone euro | (2) Indices inflation française ou zone euro ou écart entre ces indices | (3) Ecart d'indices zone euro | (4) Indices hors zone euro et écarts d'indices dont l'un est un indice hors zone euro | (5) Ecart d'indices hors zone euro | (6) Autres indices |
|---|-----------------------|--------------------------|--|----------------------------------|---|--|-----------------------|
| (A) Taux fixe simple. Taux variable simple. Echange de taux fixe contre taux variable ou inversement. Echange de taux structuré contre taux variable ou taux fixe (sens unique). Taux variable simple plafonné (cap) ou encadré (tunnel) | Nombre de produits | 0 | 0 | 0 | 0 | 0 | |
| | % de l'encours | 0,00 | 0,00 | 0,00 | 0,00 | 0,00 | |
| | Montant en euros | 0,00 | 0,00 | 0,00 | 0,00 | 0,00 | |
| (B) Barrière simple. Pas d'effet de levier | Nombre de produits | 0 | 0 | 0 | 0 | 0 | |
| | % de l'encours | 0,00 | 0,00 | 0,00 | 0,00 | 0,00 | |
| | Montant en euros | 0,00 | 0,00 | 0,00 | 0,00 | 0,00 | |
| (C) Option d'échange (swaption) | Nombre de produits | 0 | 0 | 0 | 0 | 0 | |
| | % de l'encours | 0,00 | 0,00 | 0,00 | 0,00 | 0,00 | |
| | Montant en euros | 0,00 | 0,00 | 0,00 | 0,00 | 0,00 | |
| (D) Multiplicateur jusqu'à 3 ; multiplicateur jusqu'à 5 capé | Nombre de produits | 0 | 0 | 0 | 0 | 0 | |
| | % de l'encours | 0,00 | 0,00 | 0,00 | 0,00 | 0,00 | |
| | Montant en euros | 0,00 | 0,00 | 0,00 | 0,00 | 0,00 | |
| (E) Multiplicateur jusqu'à 5 | Nombre de produits | 0 | 0 | 0 | 0 | 0 | |
| | % de l'encours | 0,00 | 0,00 | 0,00 | 0,00 | 0,00 | |
| | Montant en euros | 0,00 | 0,00 | 0,00 | 0,00 | 0,00 | |
| (F) Autres types de structures | Nombre de produits | | | | | | 0 |
| | % de l'encours | | | | | | 0,00 |
| | Montant en euros | | | | | | 0,00 |

(1) Cette annexe retrace le stock de dette au 01/01/N après opérations de couverture éventuelles.



IV – ANNEXES

ANNEXES PATRIMONIALES – ETAT DE LA DETTE – DETAIL DES OPERATIONS DE COUVERTURE

B1.5 – DETAIL DES OPERATIONS DE COUVERTURE (1)

| Instruments de couverture (Pour chaque ligne, indiquer le numéro de contrat) | Emprunt couvert | | | Instrument de couverture | | | | | | | | Primes éventuelles | |
|--|-----------------------------------|----------------------------------|---------------------------|-----------------------------|------------------------------|---|---|-----------------------------|---------------------------|---|--|--------------------------|-------------------------------------|
| | Référence de l'emprunt couvert | Capital restant dû au 01/01/N | Date de fin du contrat | Organisme co-contractant | Type de couverture (3) | Nature de la couverture (change ou taux) | Notionnel de l'instrument de couverture | Date de début du contrat | Date de fin du contrat | Périodicité de règlement des intérêts (4) | Montant des commissions diverses | Primes payées | Primes |
| | | | | | | | | | | | | pour l'achat d'option | reçues pour la vente d'option |
| Taux fixe (total) | | 0,00 | | | | | 0,00 | | | | 0,00 | 0,00 | 0,00 |
| Taux variable simple (total) | | 0,00 | | | | | 0,00 | | | | 0,00 | 0,00 | 0,00 |
| Taux complexe (total) (2) | | 0,00 | | | | | 0,00 | | | | 0,00 | 0,00 | 0,00 |
| Total | | 0,00 | | | | | 0,00 | | | | 0,00 | 0,00 | 0,00 |

(1) Si un instrument couvre plusieurs emprunts, distinguer une ligne par emprunt couvert.

(2) Il s'agit d'un taux variable qui n'est pas défini comme la simple addition d'un taux usuel de référence et d'une marge exprimée en point de pourcentage.

(3) Indiquer s'il s'agit d'un *swap*, d'une option (*cap*, *floor*, *tunnel*, *swaption*).

(4) Indiquer la périodicité de règlement des intérêts : A : annuelle, M : mensuelle, B : bimestrielle, S : semestrielle, T : trimestrielle, X : autre.

IV – ANNEXES

ANNEXES PATRIMONIALES – ETAT DE LA DETTE – DETAIL DES OPERATIONS DE COUVERTURE

IV

B1.5

B1.5 – DETAIL DES OPERATIONS DE COUVERTURE (1) (suite)

| Instruments de couverture (Pour chaque ligne, indiquer le numéro de contrat) | Référence de l'emprunt couvert | Effet de l'instrument de couverture | | | | | | Catégorie d'emprunt (8) | |
|---|--------------------------------|-------------------------------------|--------------------|---------------|----------------|---|----------------|-------------------------------|-------------------------------|
| | | Taux payé | | Taux reçu (7) | | Charges et produits constatés depuis l'origine du contrat | | Avant opération de couverture | Après opération de couverture |
| | | Index (5) | Niveau de taux (6) | Index | Niveau de taux | Charges c/668 | Produits c/768 | | |
| Taux fixe (total) | | | | | | 0,00 | 0,00 | | |
| Taux variable simple (total) | | | | | | 0,00 | 0,00 | | |
| Taux complexe (total) (2) | | | | | | 0,00 | 0,00 | | |
| Total | | | | | | 0,00 | 0,00 | | |

(5) Indiquer l'index utilisé ou la formule de taux.

(6) Pour les emprunts à taux variable, indiquer le niveau à la date de vote du budget.

(7) A compléter si l'instrument de couverture est un *swap*.

(8) Catégorie d'emprunt. Exemple A-1 (cf. la classification des emprunts suivant la typologie de la circulaire IOCB1015077C du 25 juin 2010 sur les produits financiers offerts aux collectivités territoriales).

IV – ANNEXES

ANNEXES PATRIMONIALES – ETAT DE LA DETTE – DETTE POUR FINANCER L'EMPRUNT D'UN AUTRE ORGANISME

B1.6 – DETTE POUR FINANCER L'EMPRUNT D'UN AUTRE ORGANISME (1)

| REPARTITION PAR PRÊTEUR | Dettes en capital à l'origine (2) | Dettes en capital au 01/01/N | Annuité à payer au cours de l'exercice | Dont | |
|--|-----------------------------------|------------------------------|---|--------------|---------|
| | | | | Intérêts (3) | Capital |
| TOTAL | 0,00 | 0,00 | 0,00 | 0,00 | 0,00 |
| <u>Auprès des organismes de droit privé</u> | 0,00 | 0,00 | 0,00 | 0,00 | 0,00 |
| <u>Auprès des organismes de droit public</u> | 0,00 | 0,00 | 0,00 | 0,00 | 0,00 |
| <u>Dettes provenant d'émissions obligataires (ex : émissions publiques ou privées)</u> | 0,00 | 0,00 | 0,00 | 0,00 | 0,00 |

(1) Il s'agit des cas où une collectivité ou un établissement public accepte de prendre en charge l'emprunt au profit d'un autre organisme sans qu'il y ait pour autant transfert du contrat.

(2) La dette en capital à l'origine correspond à la part de dette prise en charge par la collectivité.

(3) Il s'agit des intérêts dus au titre du contrat initial et comptabilisés à l'article 66111 et des intérêts éventuels dus au titre du contrat d'échange et comptabilisés à l'article 668.



IV

B1.7

IV – ANNEXES

ANNEXES PATRIMONIALES – ETAT DE LA DETTE – AUTRES DETTES

B1.7 – AUTRES DETTES

(Issues des engagements juridiques pris autres que ceux destinés à financer la prise en charge d'un emprunt)

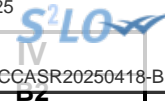

IV – ANNEXES

ANNEXES PATRIMONIALES – METHODES UTILISEES POUR LES AMORTISSEMENTS

METHODES UTILISEES POUR LES AMORTISSEMENTS

| Procédure d'amortissement (linéaire, dégressif, variable) | CHOIX DE L'ASSEMBLEE | | Délibération du |
|--|--|--------------------------|-----------------|
| | Biens de faible valeur - Seuil unitaire en deçà duquel les immobilisations de peu de valeur s'amortissent sur un an : 500.00 € | | 2022-09-26 |
| | Catégories de biens amortis | Durée (en années) | |
| L | AGENC.AMENAG.BTS, INSTALL.ELECTR.ET TELEPHONIQUES | 15 | 26/09/2000 |
| L | BATIMENTS LEGERS, ABRIS : 10 ANS | 10 | 26/09/2000 |
| L | MATERIELS CLASSIQUES : 10 ANS | 10 | 26/09/2000 |
| L | MATERIEL ELECTRIQUE, ELECTRONIQUE, LABORATOIRE | 10 | 26/09/2000 |
| L | MOBILIER + EQUIP. SPORT ET CUISINE : 12 ANS | 12 | 26/09/2000 |
| L | INSTRUMENTS DE MUSIQUE : 14 ANS | 14 | 26/09/2000 |
| L | AMENAGEMENTS TERRAINS, BATIMENTS : 15 ANS | 15 | 26/09/2000 |
| L | EQUIP GARAG + ATELIER + PLANTATIONS : 15 ANS | 15 | 26/09/2000 |
| L | TERRAINS DE GISEMENT | 0 | 26/09/2000 |
| L | CONSTRUCTION SUR SOL D'AUTRUI | 0 | 26/09/2000 |
| L | INSTAL. ET APPAREILS CHAUFFAGE + VOIRIE : 20 ANS | 20 | 26/09/2000 |
| L | LOGICIELS : 2 ANS | 2 | 26/09/2000 |
| L | COFFRE FORT, ASCENSEURS, APP. LEVAGE | 30 | 26/09/2000 |
| L | MATERIEL INFORMATIQUE : 3 ANS | 3 | 26/09/2000 |
| L | CHEPTEL, ETUDES (QUAND PAS TRAVAUX) : 5 ANS | 5 | 26/09/2000 |
| L | VOITURES, CAMIONS et VEHICULES : 6 ANS | 6 | 26/09/2000 |
| L | JEUX, LIVRES : 7 ANS | 7 | 26/09/2000 |
| L | BIENS DE FAIBLE VALEUR, MOINS DE 500 : 1 AN | 1 | 21/06/2006 |
| L | Biens dont la valeur est inférieure à 500 € | 1 | 27/06/2022 |
| L | Frais études, élaboration, modif.et révisions documents urbanisme | 10 | 27/06/2022 |
| L | Mat.outill.= incendie défense civile, techn.mat.ferroviaire, mat.techn.scolaire | 10 | 27/06/2022 |
| L | Install.mat.outill.techn.caisse écoles,cantines,colonies vacances | 10 | 27/06/2022 |
| L | Matériel Outill.techn.autres mat.techn.+ autres IMOT. | 10 | 27/06/2022 |
| L | Matériel de bureau et mobilier scolaire | 10 | 27/06/2022 |
| L | Autres matériels de bureau et mobiliers, Mat. téléphonie et autres | 10 | 27/06/2022 |
| L | Frais études non suivies de réalisation | 5 | 27/06/2022 |
| L | Frais de recherche et développement | 5 | 27/06/2022 |
| L | Frais de recherche et développement en cas d echec | 1 | 27/06/2022 |
| L | Subventions équip. versées biens mobiliers, matériel et études | 5 | 27/06/2022 |
| L | Immo.incorporelles reçues au titre mise à dispos.cadre transfert compétence | 5 | 27/06/2022 |
| L | Frais insertion non suivis de réalisation | 2 | 27/06/2022 |

| Procédure d'amortissement (linéaire, dégressif, variable) | CHOIX DE L'ASSEMBLEE | | |
|--|--|----|------------|
| L | Concessions et droits similaires et Autres immo.incorporelles | 2 | 27/06/2022 |
| L | Immeubles de rapports + autres bâtiments privés | 20 | 27/06/2022 |
| L | Subv.Equip.versées - bâtiments et installations + terrains de gisement : carrières | 20 | 27/06/2022 |
| L | Install.générales,agenc.aménag.constructions dans un bâtiment privé | 20 | 27/06/2022 |
| L | Construction sur sol d autrui - immeubles de rapports | 20 | 27/06/2022 |
| L | Mat.et outill. techn. - autre mat.et outill.de voirie | 20 | 27/06/2022 |
| L | Biens historiques et culturels mobiliers | 20 | 27/06/2022 |
| L | Subv.équipement versées - projets infrastructures d intérêt national | 30 | 27/06/2022 |
| L | Biens historiques et culturels immobiliers | 30 | 27/06/2022 |
| L | Agenc.aménag.terrains - plantations d arbres et d arbustes | 15 | 27/06/2022 |
| L | Install.générales agenc.et aménag.divers | 15 | 27/06/2022 |
| L | Matériel roulant -Mat.et outill.incendie et défense civile + techn. de voirie | 8 | 27/06/2022 |
| L | Mat.informatique scolaire et autres mat.informatique | 4 | 27/06/2022 |
| L | Mat.transport ferroviaire + autres mat.de transport | 8 | 27/06/2022 |
| L | Immo.reçues au titre d'une mise à disposition : selon natures déclinées | 0 | 27/06/2022 |
| L | Frais d études et frais d insertions suivies de réalisations | 0 | 27/06/2022 |
| L | Droit de superficie | 0 | 27/06/2022 |
| L | Terrains : nus + de voirie + aménagés autres que voirie | 0 | 27/06/2022 |
| L | Terrains batis + cimetière + Bois et forêts + autres terrains | 0 | 27/06/2022 |
| L | Autres agenc.et aménag.terrains, bâtiments administratifs, scolaires | 0 | 27/06/2022 |
| L | Bâtiments sociaux et médico-sociaux, culturels et sportifs, centre incendie et secours | 0 | 27/06/2022 |
| L | Equipements du cimetière, autres bâtiments publics | 0 | 27/06/2022 |
| L | Install.générales, agenc.aménag.constructions bâtiments publics | 0 | 27/06/2022 |
| L | Autres constructions, constructions sur sol d autrui - bâtiments publics | 0 | 27/06/2022 |
| L | Constructions sur sol d autrui - droit de superficie et IGAA et autres constructions | 0 | 27/06/2022 |
| L | Installations matériel et outillage techniques + réseaux de transmission et d'alertes | 0 | 27/06/2022 |
| L | Biens historiques et culturels immobiliers et mobiliers - biens sous jacents | 0 | 27/06/2022 |
| L | Cheptel | 5 | 27/06/2022 |

IV – ANNEXES

ANNEXES PATRIMONIALES – ETAT DES PROVISIONS CONSTITUEES AU 01/01/N

PROVISIONS CONSTITUEES AU 01/01/N

| Nature de la provision | Montant de la provision de l'exercice (1) A | Date de constitution de la provision | Montant des provisions constituées au 01/01/N B | Montant total des provisions constituées C = A + B | Montant des reprises de l'exercice D | SOLDE E = C - D |
|--|--|--------------------------------------|--|---|---|--------------------|
| PROVISIONS SEMI-BUDGETAIRES (2) | | | | | | |
| Provisions pour risques et charges (3) | 155,00 | | 100,00 | 255,00 | 100,00 | 155,00 |
| Provisions pour litiges | 0,00 | | 0,00 | 0,00 | 0,00 | 0,00 |
| Provisions pour pertes de change | 0,00 | | 0,00 | 0,00 | 0,00 | 0,00 |
| Provisions pour gros entretiens ou grandes révisions | 0,00 | | 0,00 | 0,00 | 0,00 | 0,00 |
| Provisions pour garanties d'emprunt | 0,00 | | 0,00 | 0,00 | 0,00 | 0,00 |
| Autres provisions pour risques | 155,00 | | 100,00 | 255,00 | 100,00 | 155,00 |
| Provision pour créance douteuse | 155,00 | 16/12/2024 | 100,00 | 255,00 | 100,00 | 155,00 |
| Dépréciations (3) | 0,00 | | 0,00 | 0,00 | 0,00 | 0,00 |
| - des immobilisations | 0,00 | | 0,00 | 0,00 | 0,00 | 0,00 |
| - des stocks et encours | 0,00 | | 0,00 | 0,00 | 0,00 | 0,00 |
| - des comptes de tiers | 0,00 | | 0,00 | 0,00 | 0,00 | 0,00 |
| - des comptes financiers | 0,00 | | 0,00 | 0,00 | 0,00 | 0,00 |
| Total des provisions semi-budgétaires | 155,00 | | 100,00 | 255,00 | 100,00 | 155,00 |
| PROVISIONS BUDGETAIRES (2) | | | | | | |
| Provisions pour risques et charges (3) | 0,00 | | 0,00 | 0,00 | 0,00 | 0,00 |
| Provisions pour litiges | 0,00 | | 0,00 | 0,00 | 0,00 | 0,00 |
| Provisions pour pertes de change | 0,00 | | 0,00 | 0,00 | 0,00 | 0,00 |
| Provisions pour gros entretiens ou grandes révisions | 0,00 | | 0,00 | 0,00 | 0,00 | 0,00 |
| Provisions pour garanties d'emprunt | 0,00 | | 0,00 | 0,00 | 0,00 | 0,00 |
| Autres provisions pour risques | 0,00 | | 0,00 | 0,00 | 0,00 | 0,00 |
| Dépréciations (3) | 0,00 | | 0,00 | 0,00 | 0,00 | 0,00 |
| - des immobilisations | 0,00 | | 0,00 | 0,00 | 0,00 | 0,00 |
| - des stocks et encours | 0,00 | | 0,00 | 0,00 | 0,00 | 0,00 |
| - des comptes de tiers | 0,00 | | 0,00 | 0,00 | 0,00 | 0,00 |
| - des comptes financiers | 0,00 | | 0,00 | 0,00 | 0,00 | 0,00 |

Envoyé en préfecture le 29/12/2025
 Reçu en préfecture le 29/12/2025
 Publié le 30/12/2025
 de Valenciennes
 ID : 059-265903864-20251215-CCASR20250418-BF



| Nature de la provision | Montant de la provision de l'exercice (1) A | Date de constitution de la provision | Montant des provisions constituées au 01/01/N B | Montant total des provisions constituées C = A + B | M | D | E = C - D |
|----------------------------------|--|--------------------------------------|--|---|---|---------------|---------------|
| Total des provisions budgétaires | 0,00 | | 0,00 | 0,00 | | 0,00 | 0,00 |
| TOTAL PROVISIONS | 155,00 | | 100,00 | 255,00 | | 100,00 | 155,00 |

(1) Provision nouvelle ou abondement d'une provision déjà constituée.

(2) A renseigner selon que la collectivité applique le régime des provisions semi-budgétaires ou budgétaires, conformément aux dispositions législatives et réglementaires afférentes.

(3) Indiquer l'objet de la provision (exemples : provision pour litiges au titre du procès, provisions pour dépréciation des immobilisations de l'équipement).



IV

2025

IV – ANNEXES

ANNEXES PATRIMONIALES – ETALEMENT DES PROVISIONS

B3.2 – ETALEMENT DES PROVISIONS (1)

(1) Il s'agit des provisions figurant dans le tableau précédent « Etat des provisions » qui font l'objet d'un étalement, conformément aux dispositions législatives et réglementaires applicables à la collectivité.

IV – ANNEXES**ANNEXES PATRIMONIALES – ETAT DES CHARGES TRANSFEREES****ETAT DES CHARGES TRANSFEREES**

| Exercice | Nature de la dépense transférée | Durée de l'étalement (en mois) | Date de la délibération | Montant de la dépense transférée au compte 481 (I) | Montant amorti au titre des exercices précédents (II) | Montant de la dotation aux amortissements de l'exercice (c/6812) (III) | Solde (1) |
|--------------|---------------------------------|--------------------------------|-------------------------|--|---|--|-----------|
| TOTAL | | | | 0,00 | 0,00 | 0,00 | 0,00 |

(1) Correspond au montant de la charge restant à amortir = I – (II + III).

| Exercice | Nature de la dépense transférée | Durée de l'étalement (en mois) | Date de la délibération | Montant de la dépense transférée au compte 481 (I) | Montant amorti au titre des exercices précédents (II) | Montant de la dotation aux amortissements de l'exercice (c/6862) (III) | Solde (1) |
|--------------|---------------------------------|--------------------------------|-------------------------|--|---|--|-----------|
| TOTAL | | | | 0,00 | 0,00 | 0,00 | 0,00 |

(1) Correspond au montant de la charge restant à amortir = I – (II + III).

IV – ANNEXES**ANNEXES PATRIMONIALES – DETAIL DES OPERATIONS POUR COMPTE DE TIERS****CHAPITRE D'OPERATIONS POUR COMPTE DE TIERS (Détail) (1)**

- (1) Ouvrir un cadre par opération pour compte de tiers.
- (2) Ensemble des réalisations connues (hors restes à réaliser).
- (3) A remplir uniquement en cas de reprise des résultats de l'exercice précédent, soit après le vote du compte administratif, soit en cas de reprise anticipée des résultats.
- (4) Total = Restes à réaliser N-1 + Nouveaux crédits votés.
- (5) Inscrire le chapitre et la nature des travaux.
- (6) Le chapitre 45 doit être détaillé conformément au plan de comptes, tant en dépenses qu'en recettes.
- (7) Indiquer le chapitre.

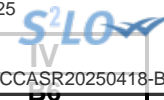

IV – ANNEXES

ANNEXES PATRIMONIALES – ETAT DES PRETS

Prêts (compte 274)

| Bénéficiaires | Date de la délibération | Encours restant dû au 01/01/N | Montant de l'annuité à recouvrer | | ICNE de l'exercice |
|---------------------------------|-------------------------|-------------------------------|----------------------------------|----------|--------------------|
| | | | Capital | Intérêts | |
| Assortis d'intérêts (total) | | 0,00 | 0,00 | 0,00 | 0,00 |
| Non assortis d'intérêts (total) | | 0,00 | 0,00 | | |

IV – ANNEXES**ANNEXES PATRIMONIALES – ENGAGEMENTS HORS BILAN****ETAT SYNTHETIQUE DES ENGAGEMENTS DONNES**

| Article | | Dettes en capital à l'origine | Dettes en capital au 01/01/N | Annuité à verser au cours de l'exercice |
|-------------|--|-------------------------------|------------------------------|---|
| 8015 | Emprunts garantis (1) | 0,00 | 0,00 | |
| 8016 | Contrats de crédit-bail (2) | 0,00 | 0,00 | 0,00 |
| 8017 | Subvention à verser en annuité (3) | 0,00 | 0,00 | 0,00 |
| 8018 | Autres engagements donnés | | | |
| | Marchés de partenariat (4) | | 0,00 | 0,00 |
| | Au profit d'organismes publics (3) | 0,00 | 0,00 | 0,00 |
| | Au profit d'organismes privés (3) | 0,00 | 0,00 | 0,00 |
| | Dans le cadre d'une délégation de service public (3) | 0,00 | 0,00 | 0,00 |
| | Engagements liés à des opérations d'urbanisme et d'aménagement (3) | 0,00 | 0,00 | 0,00 |

(1) A compléter depuis l'état des emprunts garantis.

(2) A compléter depuis l'état des contrats de crédit-bail.

(3) A compléter depuis l'état des autres engagements donnés.

(4) A compléter depuis l'état des marchés de partenariat.

IV – ANNEXES

ANNEXES PATRIMONIALES – ENGAGEMENTS HORS BILAN

ETAT SYNTHETIQUE DES ENGAGEMENTS RECUS (1)

| Article | | Créance en capital à l'origine | Créance en capital au 01/01/N | Annuité à recevoir au cours de l'exercice |
|---------|--|--------------------------------|-------------------------------|---|
| 8026 | Redevance de crédit-bail à recevoir (crédit-bail immobilier) | 0,00 | 0,00 | 0,00 |
| 8027 | Subvention à recevoir par annuité | 0,00 | 0,00 | 0,00 |
| 8028 | Autres engagements reçus | | | |
| | Recette grevée d'affectation spéciale (2) | | 0,00 | |
| | Engagements reçus des entreprises | 0,00 | 0,00 | 0,00 |
| | A l'exception de ceux reçus des entreprises | 0,00 | 0,00 | 0,00 |

(1) A remplir depuis l'état relatif aux autres engagements reçus.

(2) A remplir depuis l'état relatif aux recettes grevées d'affectation spéciale. Le montant de la créance en capital au 01/01/N correspond au reste à employer au 01/01/N, l'annuité à recevoir au cours de l'exercice correspond au solde entre les restes à employer au 01/01/N et les restes à employer au 31/12/N.

IV – ANNEXES

ANNEXES PATRIMONIALES – ENGAGEMENTS HORS BILAN

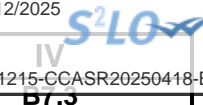

ETAT DES EMPRUNTS GARANTIS

| Désignation du bénéficiaire | Année de mobilisation et profil d'amortissement de l'emprunt (1) | | Objet de l'emprunt garanti | Organisme prêteur ou chef de file | Montant initial | Capital restant dû au 01/01/N | Durée résiduelle | Périodicité des remboursements (2) | Taux initial | | | Taux à la date de vote du budget (6) | | | Catégorie d'emprunt (7) | Indices ou devises pouvant modifier l'emprunt | Annuité garantie au cours de l'exercice | |
|--|--|--------|----------------------------|-----------------------------------|-----------------|-------------------------------|------------------|------------------------------------|--------------|-----------|--------------------|--------------------------------------|-----------|----------------|-------------------------|---|---|------------|
| | Année | Profil | | | | | | | Taux (3) | Index (4) | Taux actuariel (5) | Taux (3) | Index (4) | Niveau de taux | | | En intérêts (8) | En capital |
| Total des emprunts contractés par des collectivités ou des EP (hors logements sociaux) | | | | | 0,00 | 0,00 | | | | | | | | | | 0,00 | 0,00 | |
| Total des emprunts autres que ceux contractés par des collectivités ou des EP (hors logements sociaux) | | | | | 0,00 | 0,00 | | | | | | | | | | 0,00 | 0,00 | |
| Total des emprunts contractés pour des opérations de logement social | | | | | 0,00 | 0,00 | | | | | | | | | | 0,00 | 0,00 | |
| TOTAL GENERAL | | | | | 0,00 | 0,00 | | | | | | | | | | 0,00 | 0,00 | |

(1) Indiquer C pour amortissement constant, P pour amortissement progressif, F pour in fine, X pour autres (à préciser).

(2) Indiquer la périodicité des remboursements A : annuelle ; B : bimestrielle ; T : trimestrielle ; X : autre.

(3) Type de taux d'intérêt : F : fixe ; V : variable simple ; C : complexe ; R : préfixé (c'est-à-dire un taux variable qui n'est pas seulement défini comme la simple addition d'un taux usuel de référence et d'une marge exprimée en point de pourcentage).

(4) Indiquer le type d'index (ex. EURIBOR 3 mois ...).

(5) Taux annuel, tous frais compris.

(6) Taux hors opération de couverture. Pour les emprunts à taux variable, indiquer le niveau à la date de vote du budget.

(7) Catégorie d'emprunt hors opération de couverture. Exemple A-1 (cf. la classification des emprunts suivant la typologie de la circulaire IOCB1015077C du 25 juin 2010 sur les produits financiers offerts aux collectivités territoriales).

(8) Il s'agit des intérêts dus au titre du contrat initial et comptabilisés à l'article 66111 « Intérêts réglés à l'échéance » (intérêts décaissés).

IV – ANNEXES**ANNEXES PATRIMONIALES – ENGAGEMENTS HORS BILAN****CALCUL DU RATIO D'ENDETTEMENT RELATIF AUX GARANTIES D'EMPRUNT**

| Calcul du ratio (1) | Valeur en euros | |
|---|--------------------------|-------------|
| Total des annuités déjà garanties à échoir dans l'exercice (2) | A | 0,00 |
| Total des premières annuités entières des nouvelles garanties de l'exercice (2) | B | 0,00 |
| Annuité nette de la dette de l'exercice (3) | C | 0,00 |
| Provisions pour garanties d'emprunts | D | 0,00 |
| Total des annuités d'emprunts garantis de l'exercice | I = A + B + C - D | 0,00 |
| Recettes réelles de fonctionnement | II | 0,00 |
| Part des garanties d'emprunt accordées au titre de l'exercice en % (4) | I / II | 0,00 |

(1) Ratio défini aux articles L. 4253-1 ou L. 3231-4 ou L. 2252-1 du CGCT, conformément aux dispositions législatives applicables à la collectivité.

(2) Hors opérations visées par l'article L. 4253-2 ou L. 3231-4-4 ou L. 2252-2 du CGCT, conformément aux dispositions législatives applicables à la collectivité.

(3) Cf. définition de l'article D. 1511-30 du CGCT.

(4) Les garanties d'emprunt accordées au titre d'un exercice ne doivent pas représenter plus de 50 % des recettes réelles de fonctionnement de ce même exercice.

IV – ANNEXES

ANNEXES PATRIMONIALES – ENGAGEMENTS HORS BILAN

ETAT DES CONTRATS DE CREDIT-BAIL RESTANT A COURIR (MOBILIER ET IMMOBILIER)

| Type et nature du bien ayant fait l'objet du contrat | Exer- cice d'origine du con- trat | Désignation du crédit bailleur | Durée du contrat (en mois) | Montant de la redevance de l'exercice | Montant de la redevance sur la totalité du contrat | Montant des redevances restant à courir | | | | | |
|--|-----------------------------------|--------------------------------|----------------------------|---------------------------------------|--|---|------|------|------|--|-----------|
| | | | | | | N+1 | N+2 | N+3 | N+4 | Cumul restant (exercice N+5 et suivants) | Total (1) |
| Crédits-bails mobiliers | | | | | 0,00 | 0,00 | 0,00 | 0,00 | 0,00 | 0,00 | 0,00 |
| Crédits-bails immobiliers | | | | 0,00 | 0,00 | 0,00 | 0,00 | 0,00 | 0,00 | 0,00 | 0,00 |
| Total | | | | 0,00 | 0,00 | 0,00 | 0,00 | 0,00 | 0,00 | 0,00 | 0,00 |

(1) Total = (N+1, N+2, N+3, N+4) + cumul restant.

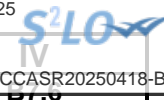

IV – ANNEXES

ANNEXES PATRIMONIALES – ENGAGEMENTS HORS BILAN

ETAT DES MARCHES DE PARTENARIAT

| Libellé du contrat | Année de signature du marché | Organismes cocontractants | Nature des prestations prévues par le marché | Durée du marché (en mois) | Date fin de marché | Date mise en service équipement | Montant total prévu au titre du marché (TTC) | Annuité versée sur l'exercice | Montant de la rémunération du cocontractant restant à verser pour la durée restante du marché de partenariat (3) | | | | |
|---|------------------------------|---------------------------|--|---------------------------|--------------------|---------------------------------|--|-------------------------------|--|-----------------------|------------------------|----------------------|--------------------|
| | | | | | | | | | Part investissement | | Part fonctionnement II | Part financement III | TOTAL I + II + III |
| | | | | | | | | | Part totale (4) | Dont part nette (5) I | | | |
| Marchés de partenariat (1) | | | | | | | | | | | | | |
| SOUS-TOTAL | | | | | | | 0,00 | 0,00 | 0,00 | 0,00 | 0,00 | 0,00 | 0,00 |
| Marchés globaux de performance énergétiques avec tiers de financement (2) | | | | | | | | | | | | | |
| SOUS-TOTAL | | | | | | | 0,00 | 0,00 | 0,00 | 0,00 | 0,00 | 0,00 | 0,00 |
| TOTAL | | | | | | | 0,00 | 0,00 | 0,00 | 0,00 | 0,00 | 0,00 | 0,00 |

(1) Article L. 1112-1 du Code de la commande publique

(2) Article 1er de la loi n° 2023-222 du 30 mars 2023

(3) Montant de la rémunération restant à verser au 01/01/N

(4) Montant total de la rémunération relative à l'investissement restant à verser au 01/01/N

(5) Montant inscrit à la colonne précédente déduction faite des participations d'autres collectivités publiques.

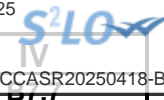
**IV – ANNEXES****ANNEXES PATRIMONIALES – ENGAGEMENTS HORS BILAN****ETAT DES RECETTES GREVEES D'UNE AFFECTATION SPECIALE****Tableau récapitulatif des recettes grevées d'une affectation spéciale**

| Libellé (1) | Restes à employer au 01/01/N | Montant recettes | Montant dépenses | Restes à employer au 31/12/N |
|--------------|---------------------------------|------------------|------------------|---------------------------------|
| Total | 0,00 | 0,00 | 0,00 | 0,00 |

(1) Par exemple, taxe d'aménagement, taxe de séjour, FEDER, dons et legs grevés d'une affectation, toutes recettes grevées d'une affectation spéciale et non ventilables ou recettes ventilables mais pour lesquelles la collectivité souhaite un niveau de détail plus fin que dans la présentation croisée.

(2) Ouvrir un tableau par recette grevée d'une affectation spéciale et reproduire le tableau autant de fois que nécessaire pour décrire l'ensemble des recettes grevées d'une affectation spéciale.

(3) Reste à employer au 31/12/N = reste à employer au 01/01/N + total recettes de l'exercice – total dépenses de l'exercice.

IV – ANNEXES

ANNEXES PATRIMONIALES – ENGAGEMENTS HORS BILAN

ETAT DES AUTRES ENGAGEMENTS DONNES

| Année d'origine | Nature de l'engagement | Organisme bénéficiaire | Durée en années | Périodicité | Dette en capital à l'origine | Dette en capital au 1/1/N | Annuité à verser au cours de l'exercice |
|---|------------------------|------------------------|-----------------|-------------|------------------------------|---------------------------|---|
| TOTAL | | | | | 0,00 | 0,00 | 0,00 |
| 8017 Subventions à verser en annuités | | | | | 0,00 | 0,00 | 0,00 |
| 8018 Autres engagements donnés | | | | | 0,00 | 0,00 | 0,00 |
| Au profit d'organismes publics | | | | | 0,00 | 0,00 | 0,00 |
| Au profit d'organismes privés (1) | | | | | 0,00 | 0,00 | 0,00 |
| Engagements liés à des délégations de service public | | | | | 0,00 | 0,00 | 0,00 |
| Engagements liés à des opérations d'urbanisme et d'aménagement | | | | | 0,00 | 0,00 | 0,00 |

(1) Concernant les garanties accordées à l'Agence France Locale (Article L.1611-3-2 du CGCT) :

- l' « Organisme bénéficiaire » de la garantie est toute personne titulaire d'un « titre éligible » émis ou créé par l'Agence France Locale ;
- la rubrique « Périodicité » n'est pas remplie car la garantie n'a pas de périodicité. La garantie est d'une durée totale indiquée à la colonne qui précède ;
- la colonne « Dette en capital à l'origine » correspond au montant total de la garantie accordée aux titulaires d'un titre éligible ;
- la colonne « Dette en capital au 1/1/N » correspond au montant résiduel de la garantie au 1/1/N ;
- la colonne « Annuité à verser au cours de l'exercice » n'est pas remplie car l'octroi de la garantie n'implique pas que des versements annuels aient lieu. Des versements ne seront effectués qu'en cas d'appel de la garantie.

IV – ANNEXES**ANNEXES PATRIMONIALES – ENGAGEMENTS HORS BILAN****ETAT DES AUTRES ENGAGEMENTS RECUS**

| Année d'origine | Nature de l'engagement | Organisme émetteur | Durée en années | Périodicité | Créance en capital à l'origine | Créance en capital au 01/01/N | Annuité à recevoir au cours de l'exercice |
|-----------------|---|--------------------|-----------------|-------------|--------------------------------|-------------------------------|---|
| TOTAL | | | | | 0,00 | 0,00 | 0,00 |
| | 8026 Redevance de crédit-bail restant à recevoir (crédit-bail immobilier) | | | | 0,00 | 0,00 | 0,00 |
| | 8027 Subventions à recevoir par annuités (annuités restant à recevoir) | | | | 0,00 | 0,00 | 0,00 |
| | 8028 Autres engagements reçus | | | | 0,00 | 0,00 | 0,00 |
| | A l'exception de ceux reçus des entreprises | | | | 0,00 | 0,00 | 0,00 |
| | Engagements reçus des entreprises | | | | 0,00 | 0,00 | 0,00 |

IV – ANNEXES**ANNEXES PATRIMONIALES – SUBVENTIONS VERSEES****SUBVENTIONS VERSEES DANS LE CADRE DU VOTE DU BUDGET**

| Article (1) | Subventions (2) | Objet (3) | Nom de l'organisme | Nature juridique de l'organisme | Montant de la subvention |
|-------------------------------|-----------------|-----------|--------------------|---------------------------------|--------------------------|
| INVESTISSEMENT (total) | | | | | 0,00 |
| FONCTIONNEMENT (total) | | | | | 0,00 |

(1) Indiquer l'article d'imputation de la subvention.

(2) Dénomination ou numéro éventuel de la subvention.

(3) Objet pour lequel est versée la subvention.

IV – ANNEXES

ANNEXES PATRIMONIALES – ETAT DU PERSONNEL AU 01/01/N

IV

B9

B9 – ETAT DU PERSONNEL AU 01/01/N

| GRADES OU EMPLOIS (1) | CATEGORIES (2) | EMPLOIS BUDGETAIRES (3) | | | EFFECTIFS POURVUS SUR EMPLOIS BUDGETAIRES EN ETPT (4) | | |
|--|----------------|------------------------------------|--|-------|---|-----------------------|-------|
| | | EMPLOIS PERMANENTS À TEMPS COMPLET | EMPLOIS PERMANENTS À TEMPS NON COMPLET | TOTAL | AGENTS TITULAIRES | AGENTS NON TITULAIRES | TOTAL |
| EMPLOIS FONCTIONNELS (a) | | 0,00 | 0,00 | 0,00 | 0,00 | 0,00 | 0,00 |
| Directeur général des services | | 0,00 | 0,00 | 0,00 | 0,00 | 0,00 | 0,00 |
| Directeur général adjoint des services | | 0,00 | 0,00 | 0,00 | 0,00 | 0,00 | 0,00 |
| Directeur général des services techniques | | 0,00 | 0,00 | 0,00 | 0,00 | 0,00 | 0,00 |
| Directeur départemental - SDIS | | 0,00 | 0,00 | 0,00 | 0,00 | 0,00 | 0,00 |
| Directeur départemental adjoint - SDIS | | 0,00 | 0,00 | 0,00 | 0,00 | 0,00 | 0,00 |
| Emplois créés au titre de l'article L. 313-1 du CGFP | | 0,00 | 0,00 | 0,00 | 0,00 | 0,00 | 0,00 |
| FILIERE ADMINISTRATIVE (b) | | 0,00 | 0,00 | 0,00 | 0,00 | 0,00 | 0,00 |
| FILIERE TECHNIQUE (c) | | 0,00 | 0,00 | 0,00 | 0,00 | 0,00 | 0,00 |
| FILIERE SOCIALE (d) | | 0,00 | 0,00 | 0,00 | 0,00 | 0,00 | 0,00 |
| FILIERE MEDICO-SOCIALE (e) | | 0,00 | 0,00 | 0,00 | 0,00 | 0,00 | 0,00 |
| FILIERE MEDICO-TECHNIQUE (f) | | 0,00 | 0,00 | 0,00 | 0,00 | 0,00 | 0,00 |
| FILIERE SPORTIVE (g) | | 0,00 | 0,00 | 0,00 | 0,00 | 0,00 | 0,00 |
| FILIERE CULTURELLE (h) | | 0,00 | 0,00 | 0,00 | 0,00 | 0,00 | 0,00 |
| FILIERE ANIMATION (i) | | 0,00 | 0,00 | 0,00 | 0,00 | 0,00 | 0,00 |
| FILIERE POLICE (j) | | 0,00 | 0,00 | 0,00 | 0,00 | 0,00 | 0,00 |
| FILIERE SAPEURS-POMPIERS (k) | | 0,00 | 0,00 | 0,00 | 0,00 | 0,00 | 0,00 |
| EMPLOIS NON CITES (l) (5) | | 0,00 | 0,00 | 0,00 | 0,00 | 0,00 | 0,00 |
| TOTAL GENERAL (b + c + d + e + f + g + h + i + j + k + l) | | 0,00 | 0,00 | 0,00 | 0,00 | 0,00 | 0,00 |

(1) Les grades ou emplois sont désignés conformément à la circulaire n° NOR : INTB9500102C du 23 mars 1995. Les emplois fonctionnels sont également comptabilisés dans leur filière d'origine.

(2) Catégories : A, B ou C.

(3) Emplois budgétaires créés par l'assemblée délibérante. Les emplois permanents à temps complet sont comptabilisés pour une unité, les emplois à temps non complet sont comptabilisés à hauteur de la quotité de travail prévue par la délibération créant l'emploi.

(4) Equivalent temps plein annuel travaillé (ETPT). Le décompte est proportionnel à l'activité des agents, mesurée par leur quotité de temps de travail et par leur période d'activité sur l'année :

ETPT = Effectifs physiques * quotité de temps de travail * période d'activité dans l'année

Exemple : un agent à temps plein (quotité de travail = 100 %) présent toute l'année correspond à 1 ETPT ; un agent à temps partiel, à 80 % (quotité de travail = 80 %) présent toute l'année correspond à 0,8 ETPT ; un agent à temps partiel, à 80 % (quotité de travail = 80 %) présent la moitié de l'année (ex : CDD de 6 mois, recrutement à mi-année) correspond à 0,4 ETPT (0,8 * 6 / 12).

(5) Emplois dont les missions ne correspondent pas à un cadre d'emploi existant.

IV – ANNEXES

ANNEXES PATRIMONIALES – ETAT DU PERSONNEL AU 01/01/N

B9

B9 – ETAT DU PERSONNEL AU 01/01/N (suite)

| AGENTS NON TITULAIRES EN FONCTION AU 01/01/N | CATEGORIES (1) | SECTEUR (2) | REMUNERATION (3) | | CONTRAT | |
|--|-------------------|----------------|------------------|-------------|--------------------------|-----------------------|
| | | | Indice (8) | Euros | Fondement du contrat (4) | Nature du contrat (5) |
| Agents occupant un emploi permanent (6) | | | | 0,00 | | |
| Agents occupant un emploi non permanent (7) | | | | 0,00 | | |
| TOTAL GENERAL | | | | 0,00 | | |

(1) CATEGORIES: A, B et C.

(2) SECTEUR ADM : Administratif.
 TECH : Technique.
 URB : Urbanisme (dont aménagement urbain).
 S : Social.
 MS : Médico-social.
 MT : Médico-technique.
 SP : Sportif.
 CULT : Culturel.
 ANIM : Animation.
 POL : Police.
 POMP : Sapeurs-pompiers.
 X : Emplois non cités.

(3) REMUNERATION : Référence à un indice brut (indiquer le niveau de l'indice brut) de la fonction publique ou en euros annuels bruts (indiquer l'ensemble des éléments de la rémunération brute annuelle).

(4) CONTRAT : Motif du contrat (code général de la fonction publique - CGFP) :
 332-23-1° : Accroissement temporaire d'activité pour une durée maximale de douze mois.
 332-23-2° : Accroissement saisonnier d'activité pour une durée maximale de six mois.
 332-24 : Contrat de projet pour une durée minimale d'un an et une durée maximale fixée par les parties dans la limite de six ans
 332-13 : Remplacement d'un fonctionnaire autorisé à servir à temps partiel ou indisponible.
 332-14 : Vacance temporaire d'un emploi.
 332-8-1° : Absence de cadre d'emplois de fonctionnaires susceptibles d'assurer les fonctions correspondantes.
 332-8-2° : Justifié par les besoins des services ou la nature des fonctions, sous réserve qu'aucun fonctionnaire territorial n'a pu être recruté dans les conditions prévues par le CGFP.
 332-8-3° : Communes de moins de 1 000 habitants et groupements de communes regroupant moins de 15 000 habitants.
 332-8-4° : Communes nouvelles issues de fusion de communes de moins de 1 000 habitants, pendant trois ans suivant la création, et le cas échéant, jusqu'au premier renouvellement du conseil municipal.
 332-8-5° : Autres collectivités territoriales ou établissements mentionnés à l'article L. 4, pour les emplois dont la quotité de temps de travail est inférieure à 50 %.
 332-8-6° : Emplois des communes (- 2 000 hab.) et des groupements de communes (-10 000 hab.) dont la création ou suppression dépend de la décision d'une autorité.
 327-5 : Contractuel territorial sur emploi permanent - peut être nommé en qualité de fonctionnaire stagiaire par l'autorité territoriale.
 332-10 : Contrat à durée indéterminée en application de l'article L. 332-8 avec un agent contractuel territorial qui justifie d'une durée de services publics de six ans au moins.
 332-11 : Contrat à durée indéterminée lorsque l'agent contractuel territorial concerné remplit avant l'échéance de son contrat les conditions d'ancienneté mentionnées à l'article L. 332-10.
 326_352 : Modalités particulières : recrutement sans concours, parcours d'accès à la fonction publique, personnes en situation de handicap (CGFP art. L326 et L.352).
 343-1_343-3 : Emplois supérieurs de la fonction publique territoriale (emplois fonctionnels de direction).
 333-1_333-10 : Collaborateurs de cabinet.
 333-12 : Collaborateurs de groupes d'élus.
 A : Autres.

(5) Indiquer si l'agent contractuel est titulaire d'un contrat à durée déterminée (CDD) ou d'un contrat à durée indéterminée (CDI). Les contrats particuliers devront être labellisés « A / autres » et feront l'objet d'une précision (ex : « contrats aidés »).

(6) Occupent un emploi permanent de la fonction publique territoriale, les agents non titulaires recrutés sur le fondement des articles 332-8, 332-13, 332-14, 326, 352 du CGFP, ainsi que les agents qui sont titulaires d'un contrat à durée indéterminée pris sur le fondement des articles 327-5, 332-10 et 332-11 du CGFP.

(7) Occupent un emploi non permanent de la fonction publique territoriale, les agents non titulaires recrutés sur le fondement des articles 332-23, 332-24, 333-1 à 333-10 et 333-12.

(8) Si un contrat fixe comme référence de rémunération un traitement hors échelle, il convient de mentionner le chevron conformément à l'article 6 décret 85-1148 du 20 octobre 1985.

IV – ANNEXES**ANNEXES PATRIMONIALES****LISTE DES ORGANISMES DANS LESQUELS LA COLLECTIVITE A PRIS UN ENGAGEMENT FINANCIER****B10****LISTE DES ORGANISMES DANS LESQUELS LA COLLECTIVITE A PRIS UN ENGAGEMENT FINANCIER**

Les documents financiers et comptables de ces organismes sont mis à la disposition du public à (1).

Toute personne a le droit de demander communication à ses frais.

| Nature de l'engagement (2) | Nom de l'organisme | Raison sociale de l'organisme | Nature juridique de l'organisme | Montant de l'engagement |
|---|--------------------|-------------------------------|---------------------------------|-------------------------|
| Délégation de service public (3) (4) | | | | |
| Détention d'une part du capital | | | | |
| Garantie ou cautionnement d'un emprunt | | | | |
| Subventions supérieures à 75 000 € ou représentant plus de 50 % du produit figurant au compte de résultat de l'organisme | | | | |
| Autres | | | | |

(1) Hôtel de la collectivité et autres lieux publics désignés par la collectivité.

(2) Indiquer la date de la décision (délibérations, contrats ou décisions de l'exécutif).

(3) Préciser la nature de la délégation (concession, affermage, régie intéressée...).

(4) Les délégations pour lesquels un engagement hors bilan est constaté font l'objet d'une reprise dans l'état relatif aux autres engagements donnés.



IV – ANNEXES

ANNEXES PATRIMONIALES – LISTE DES ORGANISMES DE REGROUPEMENT

LISTE DES ORGANISMES DE REGROUPEMENT AUXQUELS ADHERE LA COLLECTIVITE

| DESIGNATION DES ORGANISMES | Date d'adhésion | Mode de participation (1) | Montant du financement |
|---|-----------------|---------------------------|------------------------|
| Syndicats mixtes (article L. 5721-2 du CGCT) | | | |
| EPCI | | | |
| Autres organismes de regroupement | | | |
| Union Nationale des CCAS | | | 402,79 |
| Union Départementale des CCAS | | | 353,61 |

(1) Indiquer si le financement est fait par TPZ, TPU, TPU + fiscalité additionnelle ou sans fiscalité propre.

| | |
|--|---------------------------------|
| Envoyé en préfecture le 29/12/2025 | |
| Reçu en préfecture le 29/12/2025 | |
| Publié le | IV S ² LO D112 |
| ID : 059-265903864-20251215-CCASR20250418-BF | |

| |
|---|
| IV – ANNEXES |
| ANNEXES PATRIMONIALES – LISTE DES ETABLISSEMENTS PUBLICS CREES |

LISTE DES ETABLISSEMENTS PUBLICS CREES

(1) Il s'agit de recenser les établissements publics créés par la collectivité pour l'exploitation directe d'un service public relevant de sa compétence.

Pour rappel, la collectivité a l'obligation de constituer une régie si le service concerné est de nature industrielle et commerciale (cf. article L. 1412-1 du CGCT) ou la faculté de constituer une régie si le service concerné est de nature administrative et n'est pas de ceux qui, par leur nature ou par la loi, ne peuvent être assurés que par la collectivité elle-même (cf. article L. 1412-2 du CGCT).

Les régies ainsi créées peuvent, au choix de la collectivité, être dotées :

- soit de la personnalité morale et de l'autonomie financière ;
- soit de la seule autonomie financière.

Cependant, il convient de préciser que seules les régies dotées de la personnalité morale et de l'autonomie financière sont dénommées établissement public et doivent être recensées dans cet état.

| | |
|--|---|
| Envoyé en préfecture le 29/12/2025 | |
| Reçu en préfecture le 29/12/2025 | |
| Publié le | IV  |
| ID : 059-265903864-20251215-CCASR20250418-BF | |
| BT1.3 | |

IV – ANNEXES

ANNEXES PATRIMONIALES – LISTE DES SERVICES INDIVIDUALISES DANS UN BUDGET ANNEXE

LISTE DES SERVICES INDIVIDUALISES DANS UN BUDGET ANNEXE

(1) Exemples de catégories : régie à seule autonomie financière, opérations d'aménagement, service social et médico-social.

IV – ANNEXES

ANNEXES BUDGETAIRES
EQUILIBRE BUDGETAIRE

C1.1

DISPONIBILITE DE RESSOURCES PROPRES PROVENANT DES EXERCICES ANTERIEURS

Solde de la section d'investissement de l'exercice N-1 (1)

| | Pour mémoire, budget précédent (BP+BS+DM) | Propositions nouvelles | Vote | Total (2) |
|---|---|------------------------|------|-----------|
| Solde d'exécution 001 (A) montant négatif si déficit (D001) montant positif si excédent (R001) | 12 703,20 | 0,00 | 0,00 | 12 703,20 |
| Solde des RAR (B) montant négatif si déficit montant positif si excédent | 0,00 | 0,00 | 0,00 | 0,00 |
| Solde de la section investissement de l'exercice N-1 (Solde I = A + B) Solde positif : excédent de financement Solde négatif : besoin de financement | 12 703,20 | 0,00 | 0,00 | 12 703,20 |

Disponibilité des ressources propres provenant des exercices antérieurs après financement de la section investissement de l'exercice N-1 (1)

| | Pour mémoire, budget précédent (BP+BS+DM) | Propositions nouvelles | Vote | Total (2) |
|--|---|------------------------|------|-----------|
| Affectation au 1068 (C) | 12 000,03 | 0,00 | 0,00 | 12 000,03 |
| Solde de la section investissement de l'exercice N-1 (Solde I) Solde positif : excédent de financement Solde négatif : besoin de financement | 12 703,20 | 0,00 | 0,00 | 12 703,20 |
| Disponibilité de ressources propres des exercices antérieurs (Solde II = C + Solde I) Solde positif : ressources disponibles pour la couverture de l'annuité Solde négatif : absence de ressources propres provenant des exercices antérieurs pour la couverture de l'annuité | 24 703,23 | 0,00 | 0,00 | 24 703,23 |

COUVERTURE DE L'ANNUITE DE LA DETTE PAR LES RESSOURCES PROPRES - PETIT EQUILIBRE

| | Pour mémoire, budget précédent (BP+BS+DM) | Propositions nouvelles | Vote | Total (2) |
|--|---|------------------------|------|-----------|
| Dépenses de l'exercice à couvrir par des ressources propres (D)(3) | 0,00 | 0,00 | 0,00 | 0,00 |
| Ressources propres externes et internes de l'exercice (E)(3) | 2 559,31 | 0,00 | 0,00 | 2 559,31 |
| Couverture de l'annuité de la dette (Solde III = E - D) Solde positif : annuité de la dette couverte Solde négatif : annuité de la dette non couverte par les ressources de l'exercice, vérifier la couverture par les éventuelles ressources disponibles des exercices antérieurs (cf. solde II) | 2 559,31 | 0,00 | 0,00 | 2 559,31 |

(1) Eléments à compléter uniquement s'il y a eu reprise des résultats, anticipée ou classique, lors de cette séance ou lors d'une séance précédente.

(2) Cumul des crédits de l'exercice votés ou reportés

(3) Seuls les crédits de l'exercice sont pris en compte donc hors RAR. Le détail est présenté aux états suivants : "Equilibre budgétaire - Dépenses" et "Equilibre budgétaire - Recette"



IV – ANNEXES

ANNEXES BUDGETAIRES
EQUILIBRE BUDGETAIRE – DEPENSES

C1.2

DEPENSES A COUVRIR PAR DES RESSOURCES PROPRES

| Art. (1) | Libellé (1) | Budget de l'exercice (hors RAR) (BP + BS + DM) | Propositions nouvelles | Vote (2) |
|--|--|--|------------------------|----------------|
| DEPENSES TOTALES A COUVRIR PAR DES RESSOURCES PROPRES = A + B | | I 0,00 | 0,00 | II 0,00 |
| 16 Emprunts et dettes assimilées (A) | | 0,00 | 0,00 | 0,00 |
| 1631 | Emprunts obligataires | 0,00 | 0,00 | 0,00 |
| 1641 | Emprunts en euros | 0,00 | 0,00 | 0,00 |
| 1643 | Emprunts en devises | 0,00 | 0,00 | 0,00 |
| 16441 | Opérations afférentes à l'emprunt | 0,00 | 0,00 | 0,00 |
| 1671 | Avances consolidées du Trésor | 0,00 | 0,00 | 0,00 |
| 1672 | Emprunts sur comptes spéciaux du Trésor | 0,00 | 0,00 | 0,00 |
| 1678 | Autres emprunts et dettes | 0,00 | 0,00 | 0,00 |
| 1681 | Autres emprunts | 0,00 | 0,00 | 0,00 |
| 1682 | Bons à moyen terme négociables | 0,00 | 0,00 | 0,00 |
| 1687 | Autres dettes | 0,00 | 0,00 | 0,00 |
| Dépenses et transferts à déduire des ressources propres (B) | | 0,00 | 0,00 | 0,00 |
| 10... | Reprise de dotations, fonds divers et réserves | | | |
| 10... | Reversement de dotations, fonds divers et réserves | | | |
| 139 | Subv. invest. transférées cpte résultat | 0,00 | 0,00 | 0,00 |

(1) Détailler les chapitres budgétaires par article conformément au plan de comptes.

(2) Crédits de l'exercice votés lors de la séance.



IV – ANNEXES

ANNEXES BUDGETAIRES
EQUILIBRE BUDGETAIRE – RECETTES

C1.3

RESSOURCES PROPRES

| Art. (1) | Libellé (1) | Budget de l'exercice (hors RAR) (BP + BS + DM) | Propositions nouvelles | Vote (2) |
|---|--|---|------------------------|-------------|
| RECETTES (RESSOURCES PROPRES) = a + b | | V | 0,00 | VI |
| Ressources propres externes de l'année (a) | | 48,06 | 0,00 | 0,00 |
| 10222 | FCTVA | 48,06 | 0,00 | 0,00 |
| 10226 | Taxe d'aménagement (3) | 0,00 | 0,00 | 0,00 |
| 10227 | Versement pour sous densité | 0,00 | 0,00 | 0,00 |
| 10228 | Autres fonds d'investissement | 0,00 | 0,00 | 0,00 |
| 13146 | Attributions compensation investissement | 0,00 | 0,00 | 0,00 |
| 13156 | Attributions compensation investissement | 0,00 | 0,00 | 0,00 |
| 13246 | Attributions compensation investissement | 0,00 | 0,00 | 0,00 |
| 13256 | Attributions compensation investissement | 0,00 | 0,00 | 0,00 |
| 138 | Autres subventions invest. non transf. | 0,00 | 0,00 | 0,00 |
| 26... | Participations et créances rattachées | | | |
| 27... | Autres immobilisations financières | | | |
| Ressources propres internes de l'année (b) (4) | | 2 511,25 | 0,00 | 0,00 |
| 15... | Provisions pour risques et charges | | | |
| 169 | Primes de remboursement des obligations | 0,00 | 0,00 | 0,00 |
| 26... | Participations et créances rattachées | | | |
| 27... | Autres immobilisations financières | | | |
| 28... | Amortissement des immobilisations | | | |
| 281848 | Autres matériels de bureau et mobiliers | 2 511,25 | 0,00 | 0,00 |
| 28188 | Autres immo. corporelles | 0,00 | 0,00 | 0,00 |
| 29... | Dépréciations des immobilisations | | | |
| 31... | Matières premières (et fournitures) (5) | | | |
| 33... | En-cours de production de biens (5) | | | |
| 35... | Stocks de produits (5) | | | |
| 39... | Dépréciation des stocks et en-cours | | | |
| 481... | Charges à rép. sur plusieurs exercices | | | |
| 49... | Dépréciation des comptes de tiers | | | |
| 59... | Dépréciation des comptes financiers | | | |
| 024 | Produits des cessions d'immobilisations | 0,00 | 0,00 | 0,00 |
| 021 | Virement de la section de fonctionnement | 0,00 | 0,00 | 0,00 |

(1) Les comptes 15, 169, 26, 27, 28, 29, 39, 481, 49 et 59 sont à détailler conformément au plan de comptes.

(2) Crédits de l'exercice votés lors de la séance.

(3) Le compte 10226 peut être utilisé uniquement par les communes et les établissements publics à fiscalité propre.

(4) Les comptes 15, 29, 39, 49 et 59 sont présentés uniquement si la collectivité ou l'établissement applique le régime des provisions budgétaires.

(5) Les comptes 31, 33 et 35 ne peuvent être utilisés que pour les budgets utilisant la comptabilité de stock. Par conséquent, seuls les budgets retraçant les dépenses et les recettes d'un lotissement ou d'une ZAC peuvent utiliser les comptes susmentionnés.

Envoyé en préfecture le 29/12/2025
Reçu en préfecture le 29/12/2025
Publié le 
ID : 059-265903864-20251215-CCASR20250418-BF

S²LOW

IV – ANNEXES

AUTRES ELEMENTS D'INFORMATION – LISTE DES SERVICES ASSUJETTIS A LA TVA ET NON ERIGES EN BUDGET ANNEXE

LISTE DES SERVICES ASSUJETTIS A LA TVA ET NON ERIGES EN BUDGET ANNEXE

D2.1

IV – ANNEXES

AUTRES ELEMENTS D'INFORMATION
SERVICES FERROVIAIRES REGIONAUX DE VOYAGEURS – VOLET 1 : BUDGET

VOLET 1 – BUDGETAIRE (circulaire n° LBL/B/03/10082/C du 11 décembre 2003)

| DEPENSES | | | RECETTES | | |
|---|----------|-------------|--|----------|-------------|
| FUNCTIONNEMENT | Chapitre | Montant | FUNCTIONNEMENT | Chapitre | Montant |
| Contribution régionale d'équilibre d'exploitation TTC | | 0,00 | Compensation financière versée par l'Etat au titre de l'exploitation | | 0,00 |
| Autres | | 0,00 | Compensation financière au titre des tarifs sociaux fixés par l'Etat | | 0,00 |
| | | | Matériel | | 0,00 |
| Sous-total Fonctionnement | | 0,00 | Sous-total Fonctionnement | | 0,00 |

| INVESTISSEMENT | Chapitre | Montant | | | |
|----------------------------------|----------|-------------|---|--|-------------|
| Matériel | | 0,00 | | | |
| Autres | | 0,00 | | | |
| Sous-total Investissement | | 0,00 | Effort propre de la Région (A – B) | | 0,00 |

| | | | | |
|-----------------------|-----|-------------|-------------------------------|-------------|
| TOTAL DEPENSES | (A) | 0,00 | TOTAL RECETTES (B + C) | 0,00 |
|-----------------------|-----|-------------|-------------------------------|-------------|

IV – ANNEXES

AUTRES ELEMENTS D'INFORMATION

SERVICES FERROVIAIRES REGIONAUX DE VOYAGEURS – VOLET 2 : COMPTE D'EXPLOITATION

Volet 2 – Compte TER SNCF (1) par la collectivité (circulaire n°LBL/B/03/10082/C du 11 décembre 2003)

| <u>Produits d'exploitation courante :</u> | |
|---|-------------|
| Produits du trafic | 0,00 |
| Produits annexes au trafic | 0,00 |
| Compensations des réductions tarifaires | 0,00 |
| Travaux pour Tiers | 0,00 |
| Produits hors trafic | 0,00 |
| Total chiffre d'affaires | 0,00 |
| Versements des Collectivités | 0,00 |
| Production immobilisée et stockée | 0,00 |
| Total produits d'exploitation courante | 0,00 |

| <u>Charges d'exploitation courante :</u> | |
|--|-------------|
| Personnel – Masse salariale | 0,00 |
| Consommations intermédiaires | 0,00 |
| Péage RFF | 0,00 |
| Impôts, taxes et versements assimilés | 0,00 |
| Total charges d'exploitation courante | 0,00 |

| <u>Facturations majeures :</u> | |
|---|-------------|
| Achats stockés | 0,00 |
| Impôts et taxes hors FAP | 0,00 |
| Maintenance matériel roulant | 0,00 |
| Traction trains, conduite et logistique | 0,00 |
| Echange de locomotives entre Activités | 0,00 |
| Energie de traction électrique | 0,00 |
| Energie de traction diesel | 0,00 |
| Entretien/maintenance des installations fixes | 0,00 |
| Prestations télécoms | 0,00 |
| Echange de matériel roulant entre Activités | 0,00 |
| Prestations trains | 0,00 |
| Contribution de service Activité Gare | 0,00 |
| Transport en service | 0,00 |
| Total facturations majeures | 0,00 |
| Prestations de main d'œuvre inter-domaines : | 0,00 |
| - Dont Etablissements autres que EEX | 0,00 |
| - Dont Etablissements EEX | 0,00 |
| Autres facturations | 0,00 |

| | |
|--|-------------|
| Total facturations internes | 0,00 |
| TOTAL CHARGES (2) | 0,00 |
| | |
| Contributions aux ECE | 0,00 |
| | |
| EXCEDENT BRUT D'EXPLOITATION (3) | 0,00 |
| | |
| Dotations aux amortissements | 0,00 |
| Reprise de subvention et écart de réévaluation | 0,00 |
| Variation des provisions/transfert de charges | 0,00 |
| Autres produits et charges de gestion courante | 0,00 |
| Total dotations, reprises, transferts et autres | 0,00 |
| | |
| RESULTAT D'EXPLOITATION (4) | 0,00 |
| | |
| Résultat financier | 0,00 |
| | |
| RESULTAT COURANT (5) | 0,00 |
| | |
| Résultat spécifique | 0,00 |
| | |
| RESULTAT NET (6) | 0,00 |

(1) A compléter par « approuvé » ou « non approuvé ».

(2) Total charges = total charges d'exploitation courante + total facturations majeures + total facturations internes.

(3) Excédent brut d'exploitation = total produits d'exploitation courante – total charges.

(4) Résultat d'exploitation = excédent brut d'exploitation – contribution aux ECE - total dotations, reprises, transferts et autres.

(5) Résultat courant = résultat d'exploitation + résultat financier.

(6) Résultat net = résultat courant + résultat spécifique.

Cette annexe correspond au modèle de présentation du compte d'exploitation figurant dans la convention SNCF, elle est donc susceptible de subir des modifications à l'initiative de la SNCF.

IV – ANNEXES

AUTRES ELEMENTS D'INFORMATION – DECISIONS EN MATIERE DE TAUX DES CONTRIBUTIONS

| Libellés | Base notifiée (si connue à la date de vote) | Variation de la base / (N-1) (%) | Taux, coefficient ou forfait appliqués par décision de l'assemblée délibérante (%, unité ou €) | Variation du taux / N-1 (%) | Produit voté par l'assemblée délibérante | Variation du produit / N-1 (%) |
|---|---|--|---|-----------------------------------|--|--------------------------------------|
| Part régionale des ressources | | | | | | |
| TICPE (part définie à l'art. 265 du code des douanes) | SP | 0,00 | 0,00 | 0,00 | 0,00 | 0,00 |
| | Gazole | 0,00 | 0,00 | 0,00 | 0,00 | 0,00 |
| TICPE (majoration définie à l'art. 265 A bis du code des douanes) | SP | 0,00 | 0,00 | 0,00 | 0,00 | 0,00 |
| | Gazole | 0,00 | 0,00 | 0,00 | 0,00 | 0,00 |
| Taxe sur les permis de conduire | 0,00 | 0,00 | 0,00 | 0,00 | 0,00 | 0,00 |
| Taxe sur les certificats d'immatriculation des véhicules | 0,00 | 0,00 | 0,00 | 0,00 | 0,00 | 0,00 |
| Taxe spéciale de consommation de produits pétroliers (1) | 0,00 | 0,00 | 0,00 | 0,00 | 0,00 | 0,00 |
| Taxe sur le transport public aérien et maritime (1) | 0,00 | 0,00 | 0,00 | 0,00 | 0,00 | 0,00 |
| Taxe relative à l'octroi de mer (1) | 0,00 | 0,00 | 0,00 | 0,00 | 0,00 | 0,00 |
| Droits assimilés au droit d'octroi de mer auxquels sont soumis les rhums et spiritueux (1) | 0,00 | 0,00 | 0,00 | 0,00 | 0,00 | 0,00 |
| Part départementale des ressources | | | | | | |
| Taxe d'aménagement | 0,00 | 0,00 | 0,00 | 0,00 | 0,00 | 0,00 |
| Taxe de publicité foncière et droit d'enregistrement | 0,00 | 0,00 | 0,00 | 0,00 | 0,00 | 0,00 |
| Taxe sur la consommation finale d'électricité | 0,00 | 0,00 | 0,00 | 0,00 | 0,00 | 0,00 |
| Taxe sur les remontées mécaniques des zones de montagne | 0,00 | 0,00 | 0,00 | 0,00 | 0,00 | 0,00 |
| Part communale des ressources | | | | | | |
| TFPB | 0,00 | 0,00 | 0,00 | 0,00 | 0,00 | 0,00 |
| TFPNB | 0,00 | 0,00 | 0,00 | 0,00 | 0,00 | 0,00 |
| CFE | 0,00 | 0,00 | 0,00 | 0,00 | 0,00 | 0,00 |
| Taxe d'habitation sur les résidences secondaires | 0,00 | 0,00 | 0,00 | 0,00 | 0,00 | 0,00 |
| TOTAL | 0,00 | 0,00 | | | 0,00 | 0,00 |

(1) Taxes perçues par les collectivités d'Outre-mer.

(2) Détailler les taxes pour lesquelles la collectivité a un pouvoir de modulation.

IV – ANNEXES**AUTRES ELEMENTS D'INFORMATION – ETAT DE REPARTITION DE LA TEOM**

(COMMUNES ET GROUPEMENTS DE 10 000 HABITANTS ET PLUS, article L. 2313-1)

SECTION D'INVESTISSEMENT – DEPENSES

| DEPENSES (1) | | |
|--------------|---|-------------|
| Article (2) | Libellé (2) | Montant |
| | Remboursement d'emprunts et dettes assimilées | 0,00 |
| | Acquisitions d'immobilisations | 0,00 |
| | Opérations d'équipement (1 ligne par opération) | 0,00 |
| | Autres dépenses éventuelles | 0,00 |
| | Opérations pour compte de tiers (1 ligne par opération) | 0,00 |
| | Total des dépenses réelles | 0,00 |
| 040 | <i>Opérations ordre transf. entre sections</i> | 0,00 |
| 041 | <i>Opérations patrimoniales</i> | 0,00 |
| | Total des dépenses d'ordre | 0,00 |
| | TOTAL GENERAL | 0,00 |

SECTION D'INVESTISSEMENT – RECETTES

| RECETTES (1) | | |
|--------------|---|-------------|
| Article (2) | Libellé (2) | Montant |
| | Souscription d'emprunts et dettes assimilées | 0,00 |
| | Dotations et subventions reçues | 0,00 |
| | Autres recettes éventuelles | 0,00 |
| | Opérations pour compte de tiers (1 ligne par opération) | 0,00 |
| 024 | Produits des cessions d'immobilisations | 0,00 |
| | Total des recettes réelles | 0,00 |
| 040 | <i>Opérations ordre transf. entre sections</i> | 0,00 |
| 041 | <i>Opérations patrimoniales</i> | 0,00 |
| 021 | <i>Virement de la section de fonctionnement (3)</i> | 0,00 |
| | Total des recettes d'ordre | 0,00 |
| | TOTAL GENERAL | 0,00 |

(1) Dépenses et recettes, directes et indirectes, afférentes à l'exercice de la compétence visée à l'article L. 2313-1 du CGCT.

(2) Détailler les chapitres budgétaires par article conformément au plan de comptes appliqué par la collectivité ou l'établissement.

(3) Montant des recettes de fonctionnement transféré en investissement pour le financement des dépenses d'investissement afférentes à l'exercice de la compétence susmentionnée.

IV – ANNEXES

AUTRES ELEMENTS D'INFORMATION – ETAT DE REPARTITION DE LA TEOM

(COMMUNES ET GROUPEMENTS DE 10 000 HABITANTS ET PLUS, article L. 2313-1)

SECTION DE FONCTIONNEMENT – DEPENSES

| DEPENSES (1) | | |
|----------------------------|---|---------|
| Article (2) | Libellé (2) | Montant |
| 011 | Charges à caractère général | 0,00 |
| 012 | Charges de personnel et frais assimilés | 0,00 |
| 65 | Autres charges de gestion courante | 0,00 |
| 66 | Charges financières | 0,00 |
| 67 | Charges spécifiques | 0,00 |
| 68 | Dotations aux provisions, dépréciations (3) | 0,00 |
| 014 | Atténuations de produits | 0,00 |
| Total des dépenses réelles | | 0,00 |
| 042 | Opérations ordre transf. entre sections | 0,00 |
| 043 | Opérations ordre intérieur de la section | 0,00 |
| 023 | Virement à la section d'investissement (4) | 0,00 |
| Total des dépenses d'ordre | | 0,00 |
| TOTAL GENERAL | | 0,00 |

SECTION DE FONCTIONNEMENT – RECETTES

| RECETTES (1) | | |
|---|---|---------|
| Article (2) | Libellé (2) | Montant |
| Recettes issues de la TEOM | | 0,00 |
| Dotations et participations reçues | | 0,00 |
| Autres recettes de fonctionnement éventuelles | | 0,00 |
| 70 | Prod. services, domaine, ventes diverses | 0,00 |
| 75 | Autres produits de gestion courante | 0,00 |
| 76 | Produits financiers | 0,00 |
| 77 | Produits spécifiques | 0,00 |
| 78 | Reprises amort., dépréciations, prov. (3) | 0,00 |
| 013 | Atténuations de charges | 0,00 |

| RECETTES (1) | | |
|-----------------------------------|---|-------------|
| Article (2) | Libellé (2) | |
| Total des recettes réelles | | 0,00 |
| 042 | <i>Opérations ordre transf. entre sections</i> | 0,00 |
| 043 | <i>Opérations ordre intérieur de la section</i> | 0,00 |
| Total des recettes d'ordre | | 0,00 |
| TOTAL GENERAL | | 0,00 |

(1) Dépenses et recettes, directes et indirectes, afférentes à l'exercice de la compétence visée à l'article L. 2313-1 du CGCT.

(2) Détailler les chapitres budgétaires par article conformément au plan de comptes appliqué par la collectivité ou l'établissement.

(3) Si la collectivité ou l'établissement applique les provisions semi-budgétaires.

(4) Montant des recettes de fonctionnement transféré en investissement pour le financement des dépenses d'investissement afférentes à l'exercice de la compétence susmentionnée.



| | |
|--|-------------|
| IV – ANNEXES | |
| ELEMENTS DU BILAN | |
| ETAT DE VENTILATION DES DEPENSES ET RECETTES DES SERVICES D'EAU ET D'ASSAINISSEMENT – SECTION DE FONCTIONNEMENT | D5.1 |

Cet état ne contient pas d'information.



| | |
|---|-------------|
| IV – ANNEXES | |
| ELEMENTS DU BILAN | |
| ETAT DE VENTILATION DES DEPENSES ET RECETTES DES SERVICES D'EAU ET D'ASSAINISSEMENT – SECTION D'INVESTISSEMENT | D5.2 |

Cet état ne contient pas d'information.



V – ARRETE ET SIGNATURES

ARRETE ET SIGNATURES

Nombre de membres en exercice : 15

Nombre de membres présents : 8

Nombre de suffrages exprimés : 9

VOTES :

Pour : 9

Contre : 0

Abstentions : 0

Date de convocation : 09/12/2025

Présenté par M. Boumedienne MIMOUN, Vice président du CCAS de Marquette lez Lille (1),
A Hotel de Ville de Marquette lez Lille, le 15/12/2025

Délibéré par l'assemblée le Conseil d'Administration (2), réunie en session ordinaire
A Hotel de Ville de Marquette lez Lille, le 15/12/2025

Les membres de l'assemblée délibérante le Conseil d'Administration (2),(3).

| | |
|--------------------------------|--|
| Madame Christine LAURENT | |
| Madame Coralie VICO | |
| Madame Corinne SCHERPEREEL | |
| Madame Joelle DARCHICOURT | |
| Madame Marie Thérèse CROQUETTE | |
| Madame Michèle GUILBERT | |
| Madame Sylvie TIRLOY | |
| Madame Virginie OLIVIER | |
| Monsieur Boumediene MIMOUN | |
| Monsieur Dominique LEGRAND | |
| Monsieur Grégory DEKONINCK | |
| Monsieur Jacques DEREMETZ | |
| Monsieur Johann GRUSON | |
| Monsieur Rachid BECHKER | |
| Monsieur Vincent FIORILE | |

Certifié exécutoire par M. Boumedienne MIMOUN, Vice président du CCAS de Marquette lez Lille (1), compte tenu de la transmission en préfecture, le , et de la publication le

A , le

(1) Indiquer « la présidente » ou « le président ».

(2) Indiquer la nature de l'assemblée délibérante : du conseil régional de ..., de la Collectivité territoriale unique de ..., de la métropole de ..., du Conseil syndical de ...

(3) L'ajout des signataires est désormais facultatif.